

# DIRZONE



WINGS • TANKS • ACCESSORIES

**XSCUBA**  
EVERYTHING FOR THE PERFECT DIVE...

**MIFLEX**

**EEZYCUT**  
emergency cutting tools

## Flaschen &amp; Ventile - ECS Stahlflaschen

## ECS 10l 232bar



ECS Tauchflaschen werden in Deutschland (Apolda) gefertigt  
 Volumen: 10l  
 Fülldruck: 232bar  
 Gewinde: M25x2  
 Durchmesser: 171mm  
 Länge: 595mm  
 Gewicht: ca. 12,2kg (Abweichungen möglich)

Bestellnummer	Größe	Farbe	UVP EURO
85077	10l 232bar 171mm	weiss	309.00

## ECS 10l 300bar



ECS Tauchflaschen werden in Deutschland (Apolda) gefertigt  
 Volumen: 10l  
 Fülldruck: 300bar  
 Gewinde: M25x2  
 Durchmesser: 171mm  
 Länge: 610mm  
 Gewicht: ca. 15,6kg (Abweichungen möglich)

Bestellnummer	Größe	Farbe	UVP EURO
85078	10l 300bar 171mm	weiss	369.00

## ECS 12l 232bar



ECS Tauchflaschen werden in Deutschland (Apolda) gefertigt  
 Volumen: 12l  
 Fülldruck: 232bar  
 Gewinde: M25x2  
 Durchmesser: 171mm  
 Länge: 690mm  
 Gewicht: ca. 14,0kg (Abweichungen möglich)

Bestellnummer	Größe	Farbe	UVP EURO
85123	12l 232bar 171mm	weiss	319.00

## ECS 12l 232bar KONKAV



ECS Tauchflaschen werden in Deutschland (Apolda) gefertigt  
 Volumen: 12l  
 Fülldruck: 232bar  
 Gewinde: M25x2  
 Durchmesser: 171mm  
 Länge: 685mm  
 Gewicht: ca. 16,0kg (Abweichungen möglich)

Bestellnummer	Größe	Farbe	UVP EURO
85085	12l 232bar 171mm	weiss	329.00

## ECS 12l 232bar KURZ



ECS Tauchflaschen werden in Deutschland (Apolda) gefertigt  
 Volumen: 12l  
 Fülldruck: 232bar  
 Gewinde: M25x2  
 Durchmesser: 204mm  
 Länge: 550mm  
 Gewicht: ca. 15,9kg (Abweichungen möglich)

Bestellnummer	Größe	Farbe	UVP EURO
85124	12l 232bar 204mm	weiss	359.00

## ECS 12l 300bar



ECS Tauchflaschen werden in Deutschland (Apolda) gefertigt  
 Volumen: 12l  
 Fülldruck: 300bar  
 Gewinde: M25x2  
 Durchmesser: 171mm  
 Länge: 710mm  
 Gewicht: ca. 18,9kg (Abweichungen möglich)

Bestellnummer	Größe	Farbe	UVP EURO
85122	12l 300bar 171mm	weiss	409.00

## ECS 15l 232bar



ECS Tauchflaschen werden in Deutschland (Apolda) gefertigt  
 Volumen: 15l  
 Fülldruck: 232bar  
 Gewinde: M25x2  
 Durchmesser: 204mm  
 Länge: 640mm  
 Gewicht: ca. 17,4kg (Abweichungen möglich)

Bestellnummer	Größe	Farbe	UVP EURO
85177	15l 232bar 204mm	weiss	399.00

## ECS 18l 232bar



ECS Tauchflaschen werden in Deutschland (Apolda) gefertigt  
 Volumen: 18l  
 Fülldruck: 232bar  
 Gewinde: M25x2  
 Durchmesser: 204mm  
 Länge: 710mm  
 Gewicht: ca. 21,0kg (Abweichungen möglich)

Bestellnummer	Größe	Farbe	UVP EURO
85181	18l 232bar 204mm	weiss	459.00

## ECS 1l 200bar



ECS Tauchflaschen werden in Deutschland (Apolda) gefertigt  
 Volumen: 1l  
 Fülldruck: 200bar  
 Gewinde: M18x1,5  
 Durchmesser: 82,5mm  
 Länge: 265mm  
 Gewicht: ca. 1,7kg (Abweichungen möglich)

Bestellnummer	Größe	Farbe	UVP EURO
00100	1l 200bar 82,5mm M18x1,5	weiss	169.00

## ECS 1l 300 bar



ECS Tauchflaschen werden in Deutschland (Apolda) gefertigt  
 Volumen: 1l  
 Fülldruck: 300bar  
 Gewinde: M18x1,5  
 Durchmesser: 82,5mm  
 Länge: 265mm

Bestellnummer	Größe	Farbe	UVP EURO
00110	1l M18x1,5 300 bar 82,5 mm	weiß	169.00

## ECS 20l 232bar



ECS Tauchflaschen werden in Deutschland (Apolda) gefertigt  
 Volumen: 20l  
 Fülldruck: 232bar  
 Gewinde: M25x2  
 Durchmesser: 204mm  
 Länge: 810mm  
 Gewicht: ca. 22,7kg (Abweichungen möglich)

Bestellnummer	Größe	Farbe	UVP EURO
85200	20l 232bar 204mm	weiss	499.00

## ECS 2l 232bar



ECS Tauchflaschen werden in Deutschland (Apolda) gefertigt  
 Volumen: 2l  
 Fülldruck: 232bar  
 Gewinde: M25x2  
 Durchmesser: 114mm  
 Länge: 305mm  
 Gewicht: ca. 3,8kg (Abweichungen möglich)

Bestellnummer	Größe	Farbe	UVP EURO
00101	2l 232bar 114mm	weiss	174.00

## ECS 3l 232bar



ECS Tauchflaschen werden in Deutschland (Apolda) gefertigt  
 Volumen: 3l  
 Fülldruck: 232bar  
 Gewinde: M25x2  
 Durchmesser: 100mm  
 Länge: 515mm  
 Gewicht: ca. 4,97kg (Abweichungen möglich)

Bestellnummer	Größe	Farbe	UVP EURO
85099	3l 232bar 100mm	weiss	<b>189.00</b>

## ECS 3l 232bar KURZ



ECS Tauchflaschen werden in Deutschland (Apolda) gefertigt  
 Volumen: 3l  
 Fülldruck: 232bar  
 Gewinde: M25x2  
 Durchmesser: 114mm  
 Länge: 425mm  
 Gewicht: ca. 4,7kg (Abweichungen möglich)

Bestellnummer	Größe	Farbe	UVP EURO
00102	3l 232bar 114mm	weiss	<b>189.00</b>

## ECS 3l 232bar SCHWARZ



ECS Tauchflaschen werden in Deutschland (Apolda) gefertigt  
 Volumen: 3l  
 Fülldruck: 232bar  
 Gewinde: M25x2  
 Durchmesser: 100mm  
 Länge: 515mm  
 Gewicht: ca. 4,97kg (Abweichungen möglich)

Bestellnummer	Größe	Farbe	UVP EURO
85099BK	3l 232bar 100mm	schwarz	<b>189.00</b>

## ECS 3l 300bar



ECS Tauchflaschen werden in Deutschland (Apolda) gefertigt  
 Volumen: 3l  
 Fülldruck: 300bar  
 Gewinde: M25x2  
 Durchmesser: 100mm  
 Länge: 515mm  
 Gewicht: ca. 4,97kg (Abweichungen möglich)

Bestellnummer	Größe	Farbe	UVP EURO
85097	3l 300bar 100mm	weiss	<b>189.00</b>

## ECS 3l 300bar SCHWARZ



ECS Tauchflaschen werden in Deutschland (Apolda) gefertigt  
 Volumen: 3l  
 Fülldruck: 232bar  
 Gewinde: M25x2  
 Durchmesser: 100mm  
 Länge: 515mm  
 Gewicht: ca. 4,97kg (Abweichungen möglich)

Bestellnummer	Größe	Farbe	UVP EURO
85097BK	3l 300bar	schwarz	189.00

## ECS 5l 232bar



ECS Tauchflaschen werden in Deutschland (Apolda) gefertigt  
 Volumen: 5l  
 Fülldruck: 232bar  
 Gewinde: M25x2  
 Durchmesser: 140mm  
 Länge: 466mm  
 Gewicht: ca. 7,49kg (Abweichungen möglich)

Bestellnummer	Größe	Farbe	UVP EURO
85098	5l 232bar 140mm	weiss	269.00

## ECS 7l 232bar



ECS Tauchflaschen werden in Deutschland (Apolda) gefertigt  
 Volumen: 7l  
 Fülldruck: 232bar  
 Gewinde: M25x2  
 Durchmesser: 140mm  
 Länge: 605mm  
 Gewicht: ca. 9,3kg (Abweichungen möglich)

Bestellnummer	Größe	Farbe	UVP EURO
85075	7l 232bar 140mm	weiss	279.00

## ECS 7l 300bar



ECS Tauchflaschen werden in Deutschland (Apolda) gefertigt  
 Volumen: 7l  
 Fülldruck: 300bar  
 Gewinde: M25x2  
 Durchmesser: 140mm  
 Länge: 615mm  
 Gewicht: ca. 9,9kg (Abweichungen möglich)

Bestellnummer	Größe	Farbe	UVP EURO
85073	7l 300bar 140mm	weiss	329.00

## ECS 8,5l 232bar



ECS Tauchflaschen werden in Deutschland (Apolda) gefertigt  
 Volumen: 8,5l  
 Fülldruck: 232bar  
 Gewinde: M25x2  
 Durchmesser: 140mm  
 Länge: 740mm  
 Gewicht: ca. 10,4kg (Abweichungen möglich)

Bestellnummer	Größe	Farbe	UVP EURO
85076	8,5l 232bar 140mm	weiss	<b>329.00</b>

## ECS 8,5l 232bar KONKAV



ECS Tauchflaschen werden in Deutschland (Apolda) gefertigt  
 Volumen: 8,5l  
 Fülldruck: 232bar  
 Gewinde: M25x2  
 Durchmesser: 140mm  
 Länge: 705mm  
 Gewicht: ca. 11,0kg (Abweichungen möglich)

Bestellnummer	Größe	Farbe	UVP EURO
85084	8,5l 232bar 140mm	weiss	<b>319.00</b>

## ECS 8l 300bar



ECS Tauchflaschen werden in Deutschland (Apolda) gefertigt  
 Volumen: 8l  
 Fülldruck: 300bar  
 Gewinde: M25x2  
 Durchmesser: 140mm  
 Länge: 690mm  
 Gewicht: ca. 9,83kg (Abweichungen möglich)

Bestellnummer	Größe	Farbe	UVP EURO
85080	8l 300bar 140mm	weiss	<b>359.00</b>

## ECS Stahlflasche 1,8l black



Volumen: 1,8l  
 Fülldruck: 230bar  
 Gewinde: M18x1,5  
 Durchmesser: 82,5mm  
 Länge: 455mm  
 Gewicht: ca. 2,8kg (Abweichungen möglich)

Bestellnummer	Größe	Farbe	UVP EURO
00105	1.8 Liter	schwarz	<b>179.00</b>

## Flaschen & Ventile - LUXFER Aluflaschen

### LUXFER 0,85l 200bar



Aluminium Tauchflaschen des führenden Herstellers LUXFER.  
 Volumen: 0,85l  
 Fülldruck: 200bar  
 Gewinde: M18x1,5  
 Durchmesser: 81mm  
 Länge: 279mm  
 Gewicht: ca. 1,18kg (Abweichungen möglich)  
 Zertifiziert nach TPED/Pi

Bestellnummer	Größe	Farbe	UVP EURO
80005	0,85l 200bar 81mm M18x1,5	schwarz	<b>160.00</b>

### LUXFER 7l 200bar



Aluminium Tauchflaschen des führenden Herstellers LUXFER.  
 Volumen: 7l  
 Fülldruck: 200bar  
 Gewinde: M25x2  
 Durchmesser: 152mm  
 Länge: 610mm  
 Gewicht: ca. 8,8kg (Abweichungen möglich)

Bestellnummer	Größe	Farbe	UVP EURO
80175	7l 200bar 152mm	natural	<b>279.00</b>



## Flaschen & Ventile - MES Aluf Flaschen

### MES 11,1l 207bar Natur



Aluminium Tauchflaschen des Herstellers MES.  
 Volumen: 11,1l (80cuft)  
 Fülldruck: 207bar  
 Gewinde: M25x2  
 Durchmesser: 184mm  
 Länge: 662mm  
 Gewicht: ca. 14,4kg (Abweichungen möglich)

Bestellnummer	Größe	Farbe	UVP EURO
85211	11,1l 207bar 184mm S080	unbehandelt	<b>359.00</b>

### MES 2l 200bar



Aluminium Tauchflaschen des Herstellers MES.  
 Volumen: 2l  
 Fülldruck: 200bar  
 Gewinde: M25x2  
 Durchmesser: 102mm  
 Länge: 400mm  
 Gewicht: ca. 2,6kg (Abweichungen möglich)

Bestellnummer	Größe	Farbe	UVP EURO
85219	2l 200bar 102mm	schwarz	<b>149.00</b>

### MES 3l 206bar Natur



Aluminium Tauchflaschen des Herstellers MES.  
 Volumen: 3l  
 Fülldruck: 206,3bar  
 Gewinde: M25x2  
 Durchmesser: 117mm  
 Länge: 440mm  
 Gewicht: ca. 3,6kg (Abweichungen möglich)

Bestellnummer	Größe	Farbe	UVP EURO
85215	3l 206,3bar 117mm	unbehandelt	<b>189.00</b>

### MES 5,7l 207bar Natur



Aluminium Tauchflaschen des Herstellers MES.  
 Volumen: 5,7l (40cuft)  
 Fülldruck: 207bar  
 Gewinde: M25x2  
 Durchmesser: 133mm  
 Länge: 645mm  
 Gewicht: ca. 7,0kg (Abweichungen möglich)

Bestellnummer	Größe	Farbe	UVP EURO
85223	5,7l 207bar 133mm S040	unbehandelt	<b>289.00</b>

## MES 7l 200bar Natur



Aluminium Tauchflaschen des Herstellers MES.  
Volumen: 7l  
Fülldruck: 200bar  
Gewinde: M25x2  
Durchmesser: 152mm  
Länge: 614mm  
Gewicht: ca. 8,6kg (Abweichungen möglich)

Bestellnummer	Größe	Farbe	UVP EURO
85218	7l 200bar 152mm	unbehandelt	<b>299.00</b>

## Flaschen &amp; Ventile - Komplette Flaschen

## ECS Stahlflaschen



ECS Tauchflaschen werden in Deutschland (Apolda) gefertigt Bitte ergänzen Sie diese Artikel mit Ventilen und bei Bedarf Schellen oder Standfüßen.

Bestellnummer	Größe	Farbe	UVP EURO
00100	1l 200bar 82,5mm M18x1,5	weiss	<b>169.00</b>
00101	2l 232bar 114mm	weiss	<b>174.00</b>
00102	3l 232bar 114mm	weiss	<b>189.00</b>
85097	3l 300bar 100mm	weiss	<b>189.00</b>
85097BK	3l 300bar 100mm	schwarz	<b>189.00</b>
85099	3l 232bar 100mm	weiss	<b>189.00</b>
85099BK	3l 232bar 100mm	schwarz	<b>189.00</b>
85098	5l 232bar 140mm	weiss	<b>269.00</b>
85073	7l 300bar 140mm	weiss	<b>329.00</b>
85075	7l 232bar 140mm	weiss	<b>279.00</b>
85076	8,5l 232bar 140mm	weiss	<b>329.00</b>
85084	8,5l 232bar 140mm KONKAV	weiss	<b>319.00</b>
85077	10l 232bar 171mm	weiss	<b>309.00</b>
85078	10l 300bar 171mm	weiss	<b>369.00</b>
85085	12l 232bar 171mm KONKAV	weiss	<b>329.00</b>
85122	12l 300bar 171mm	weiss	<b>409.00</b>
85123	12l 232bar 171mm	weiss	<b>319.00</b>
85124	12l 232bar 204mm	weiss	<b>359.00</b>
85177	15l 232bar 204mm	weiss	<b>399.00</b>
85181	18l 232bar 204mm	weiss	<b>459.00</b>
85200	20l 232bar 204mm	weiss	<b>499.00</b>

## LUXFER Aluflaschen



Aluminium Tauchflaschen des führenden Herstellers LUXFER.

Bitte ergänzen Sie diese Artikel mit Ventilen und bei Bedarf Schellen oder Standfüßen.

Bild zeigt eine S040 Alu gebürstet (80043)

Bestellnummer	Größe	Farbe	UVP EURO
			<b>0.00</b>
			<b>0.00</b>
80005	0,85l 200bar 81mm M18x1,5	schwarz	<b>160.00</b>
80175-06	7l Monoventil	natural	<b>338.00</b>

## MES Alufaschen



Aluminium Tauchflaschen des Herstellers MES.  
Bitte ergänzen Sie diese Artikel mit Ventilen und bei Bedarf Schellen oder Standfüßen.  
Bild zeigt 11,1l Flaschen weiss und unbehandelt

Bestellnummer	Größe	Farbe	UVP EURO
85219	2l 200bar 102mm 2,6kg	schwarz	<b>149.00</b>
85215	3l 206,3bar 117mm 3,6kg	unbehandelt	<b>189.00</b>
85223	5,7l 207bar 134m 7,0kg	unbehandelt	<b>289.00</b>
85218	7l 200bar 152mm 8,6kg	unbehandelt	<b>299.00</b>
85211	11,1l 207bar 184mm 14,4kg	unbehandelt	<b>359.00</b>

## Alufaschen komplett mit TÜV

DIR  
ZONE



Lieferung komplett mit Ventilen, Inbetriebnahme und TÜV.  
Geprüft durch: TÜV Rheinland, Prüfstelle Wuppertal  
Flaschen 1 Liter OHNE TÜV.  
Standardgrößen:  
S040: 40 cuft, 5,7l  
S080: 80 cuft, 11,1l  
erweiterbare Ventile incl. Blindstopfen.  
Bild zeigt eine S040 Alu gebürstet (80043)  
Anlieferung erfolgt aus Transportgründen zerlegt.

Bestellnummer	Größe	Farbe	UVP EURO
80005-25	LUXFER 0.85l, Monoventil, 81mm	schwarz	<b>195.00</b>
80075-06	TECLINE 1.5l, Monoventil, 111mm	schwarz	<b>184.00</b>
80170-5	LUXFER 7l, Monoventil	weiss	<b>348.00</b>
80170-51	LUXFER 7l erw. Ventil links	weiss	<b>388.00</b>
80170-52	LUXFER 7l erw. Ventil rechts	weiss	<b>388.00</b>
80170-5TL	LUXFER 7l erw. Ventil links	weiss	<b>388.00</b>
80170-5TR	LUXFER 7l erw. Ventil rechts	weiss	<b>388.00</b>
80171	LUXFER 7l Monoventil	weiss	<b>348.00</b>
80175-5TL	LUXFER 7l erw. Ventil links	unbehandelt	<b>378.00</b>
80175-5TR	LUXFER 7l erw. Ventil rechts	unbehandelt	<b>378.00</b>
85211-5T	MES S080 Monoventil	unbehandelt	<b>418.00</b>
85211-5TL	MES S080 erw. Ventil links	unbehandelt	<b>458.00</b>
85211-5TR	MES S080 erw. Ventil rechts	unbehandelt	<b>458.00</b>
85218-5T	MES 7l Monoventil	unbehandelt	<b>358.00</b>
85218-5TL	MES 7l erw. Ventil links	unbehandelt	<b>398.00</b>
85218-5TR	MES 7l erw. Ventil rechts	unbehandelt	<b>398.00</b>
85223-5T	MES S040 Monoventil	unbehandelt	<b>348.00</b>

## Doppelgeräte komplett mit TÜV



ECS Tauchflaschen werden in Deutschland (Apolda) gefertigt. Lieferung incl. v4tec Edelstahlschellen und DIRZONE Brückenkombination.

Bitte ergänzen Sie diese Artikel bei Bedarf mit Standfüssen;.

Diese Flaschen werden incl. TÜV/Inbetriebnahme geliefert!

Geprüft durch: TÜV Rheinland, Prüfstelle Wuppertal

Anlieferung erfolgt aus Transportgründen zerlegt.

Unser Beispielbild D12 zeigt #86006:

- 2x 85123 ECS Stahlflasche 12l 232bar 171mm

- 1x 88171 v4tec Schellen 171/185mm

- 1x 71001 DIRZONE Brücke komplett 171mm

Bestellnummer	Größe	Farbe	UVP EURO
85080-5T	D8 300bar breit	weiss	<b>1076.00</b>
85084-5T	D8.5 232bar konkav breit	weiss	<b>986.00</b>
85085-5T	D12 232bar konkav	weiss	<b>1006.00</b>
85122-01	D12 300bar	weiss	<b>1166.00</b>
85201	D20 232bar	weiss	<b>1362.00</b>
86004	D10 232bar	weiss	<b>966.00</b>
86005	D8.5 232bar breit	weiss	<b>1006.00</b>
86006	D12 232bar	weiss	<b>986.00</b>
86007	D8.5 232bar	weiss	<b>996.00</b>
86009	D7 232bar	weiss	<b>896.00</b>
86011	D7 232bar breit	weiss	<b>906.00</b>
86020	D7 300bar	weiss	<b>996.00</b>
86021	D7 300bar breit	weiss	<b>1006.00</b>
86029	D15 232bar	weiss	<b>1162.00</b>
86030	D18 232bar	weiss	<b>1282.00</b>

## Stahl Monoflaschen komplett mit TÜV



ECS Tauchflaschen werden in Deutschland (Apolda) gefertigt

Flaschen größer 3l werden mit Standfuss geliefert.

Flaschen 1 Liter werden incl. TÜV/Inbetriebnahme geliefert! Andere Kombinationen auf Anfrage möglich.

Geprüft durch: TÜV Rheinland, Prüfstelle Wuppertal

Anlieferung erfolgt aus Transportgründen zerlegt.

Nur auf Vorbestellung:

85125-03, 85125-06, 85125-14, 85125-40, 85125-46

Bestellnummer	Größe	Farbe	UVP EURO
00100-25	1l (82,5mm) mit 70025, ohne TÜV	weiss	<b>225.00</b>
00100-25	1l (82,5mm) 200bar M18x1,5 7002	weiß	<b>225.00</b>
00110-29	1l (82,5mm) 300bar M18x1,5 7002	weiß	<b>228.00</b>
00101-06	2l (114mm) mit 70006	weiss	<b>233.00</b>
85097-5L	3l (100mm) 300bar mit 70017	weiss	<b>257.00</b>
85097-5R	3l (100mm) 300bar mit 70004	weiss	<b>257.00</b>
85099-5L	3l (100mm) mit 70003	weiss	<b>248.00</b>
85099-5R	3l (100mm) mit 70006	weiss	<b>248.00</b>
85099-T27	3l (100mm) mit 70027	weiss	<b>268.00</b>
85099-T28	3l (100mm) mit 70028 (M26x2)	weiss	<b>273.00</b>
85099BK-5L	3l (100mm) mit 70003	schwarz	<b>248.00</b>
85099BK-5R	3l (100mm) mit 70006	schwarz	<b>248.00</b>
85099BK-T27	3l (100mm) 230 bar mit 70027	schwarz	<b>178.00</b>
85098-T06	5l (140mm) mit 70006	weiss	<b>341.00</b>
80093	10l 232bar (171mm) mit 71040	weiss	<b>489.00</b>
80095	10l 232bar (171mm) mit 70006	weiss	<b>384.00</b>
80099	10l (171mm) mit 71040 (SOS)	weiss	<b>444.00</b>
80109	10l (171mm) mit 70014 (T-Ventil)	weiss	<b>444.00</b>
80070	12l (171mm) mit 70006	weiss	<b>394.00</b>
80092	12l 232bar (171mm) mit 71021,-46	weiss	<b>499.00</b>
80094	12l (171mm) mit 71040 (SOS)	weiss	<b>454.00</b>
80107	12l (171mm) KONKAV mit 70014 (	weiss	<b>448.00</b>
80108	12l (204mm) mit 70014 (T-Ventil)	weiss	<b>495.00</b>
80112	12l (171mm) mit 70014 (T-Ventil)	weiss	<b>454.00</b>
85124-06	12l (204mm) mit 70006	weiss	<b>435.00</b>
80097	15l (204mm) mit 70006	weiss	<b>475.00</b>
80098	15l 232bar (204mm) mit 71021,-46	weiss	<b>580.00</b>
80106	15l (204mm) mit 70014 (T-Ventil)	weiss	<b>535.00</b>
85177-40	15l (204mm) mit 71040 (SOS)	weiss	<b>535.00</b>

### SOS Sauerstoff Set komplett, 5l Stahl



Das ideale Set für die Notfallversorgung. Bietet sowohl eine bedarfsgesteuerte O<sub>2</sub>-Abgabe (Demand Maske) als auch eine Konstatdosierung (constant flow) mit bis zu 30l/min. Es können so auch zwei Taucher gleichzeitig mit Sauerstoff versorgt werden.

Bestehend aus

- 5l Sauerstoffflasche
- bedarfsgesteuerte Maske
- Reservoirmaske
- Transportbehälter
- Fülladapter

Handbuch herunterladen (englisch)

"Ich bestätige, daß das Ventil am Sauerstoffkit G5/8 ist, entsprechend dem normalen G5/8 Tauchgewinde.

Somit wird kein Adapter zum Füllen benötigt.

Die Anleitung bezieht sich auf Standard-Sauerstoffventile, wie sie zum Beispiel bei der Sauerstofftherapie verwenden werden.

Entsprechend der O<sub>2</sub> Standards einzelner Länder, UNI, DIN, NF, BS"

Bestellnummer	Größe	Farbe	UVP EURO
85079	5l	grün/weiss	<b>799.00</b>

## Flaschen & Ventile - TECLINE Flaschen

### TECLINE Alufflasche 1,5 l CE

DIR  
ZONE

Gewicht: ca. 2,33 kg  
Höhe: 29,5 cm  
Durchmesser: 11,1 cm  
Fülldruck: 207bar  
Gewinde: M25x2



Bestellnummer	Größe	Farbe	UVP EURO
80075	1,5l	schwarz	125.00

### TECLINE Alufflasche 3 l CE

DIR  
ZONE

Gewicht: approx. 3,76 kg  
Höhe: 50,5 cm  
Durchmesser: 11,1 cm  
Fülldruck: 207bar  
Gewinde: M25x2



Bestellnummer	Größe	Farbe	UVP EURO
80073	3l	schwarz	159.00

### TECLINE Alufflasche 7 l CE

DIR  
ZONE

Gewicht: ca. 8,92 kg  
Höhe: 62,5 cm  
Durchmesser: 15,1 cm  
Fülldruck: 207bar  
Gewinde: M25x2



Bestellnummer	Größe	Farbe	UVP EURO
80077	7l	brushed	199.00

### TECLINE Alufflasche 2 l CE

DIR  
ZONE

Gewicht: ca. 2,83 kg  
Höhe: 36,5 cm  
Durchmesser: 11,1 cm  
Fülldruck: 207bar  
Gewinde: M25x2



Bestellnummer	Größe	Farbe	UVP EURO
80072	2l	schwarz	129.00



TECLINE S080cft



TECLINE Aluminium Cylinder S080 cft CE,  
 Brushed NO Coat

iframe width=300 height=225  
 src=https://www.youtube.com/embed/yn4DqgWE2So  
 frameborder=0 allowfullscreen/iframe

Volumen: 11,1l (80cuft)  
 Fülldruck: 207bar  
 Gewinde: M25x2  
 Durchmesser: 185mm  
 Länge: 660mm  
 Gewicht: ca. 14,3kg

Bestellnummer	Größe	Farbe	UVP EURO
80087	11.1l	brushed	<b>299.00</b>

## Flaschen & Ventile - Monoventile

### Mono Ventil M18x1,5 300 Bar



Zur Verwendung mit 1l Stahl und 0,85l Aluflaschen. Besonders geeignet für Tariergas (Argon), großes, griffiges Handrad.  
Bild stammt von 200bar Version

Bestellnummer	Größe	Farbe	UVP EURO
70029	M18x1,5 300 Bar	matt verchromt	59.00

### Mono Ventil M25x2, 230 Bar, Handrad oben



Bestellnummer	Größe	Farbe	UVP EURO
70026			59.00

### Monoventil M25x2 300 Bar Handrad oben



Bestellnummer	Größe	Farbe	UVP EURO
70024	M25x2 300		68.00

### DIRZONE Mono Ventil 300 Bar links



Hochwertiges Monoventil 300bar, DIN G5/8  
Optimal zur Verwendung an 300bar Monoflaschen.  
Lieferung incl. Steigrohr und Viton O-Ring

Bestellnummer	Größe	Farbe	UVP EURO
70017	M25x2 G5/8 300bar	verchromt	68.00

### DIRZONE Mono Ventil 300 Bar



Hochwertiges Monoventil 300bar, DIN G5/8  
Optimal zur Verwendung an 300bar Monoflaschen.  
Lieferung incl. Steigrohr und Viton O-Ring

Bestellnummer	Größe	Farbe	UVP EURO
70004	M25x2 G5/8 300bar	matt verchromt	68.00

## DIRZONE Mono Ventil NPSM 3/4, 232 Bar



Hochwertiges Monoventil 232bar, NPSM 3/4  
Optimal zur Verwendung mit Stageflaschen.  
Nur für den Export!

Bestellnummer	Größe	Farbe	UVP EURO
70005	NPSM3/4 G5/8 232bar	matt verchromt	<b>59.00</b>

## DIRZONE Monoventil links



Hochwertiges Monoventil 232 bar, DIN G5/8  
Optimal zur Verwendung nicht verbundener Doppelgeräte oder  
Rebreather-Konfigurationen.  
Lieferung incl. O-Ring und Steigrohr

Bestellnummer	Größe	Farbe	UVP EURO
70003	M25x2 G5/8 232bar	matt verchromt	<b>59.00</b>

## DIRZONE Monoventil rechts



Hochwertiges Monoventil 232bar, DIN G5/8  
Optimal zur Verwendung mit Stageflaschen.  
Lieferung incl. O-Ring und Steigrohr

Bestellnummer	Größe	Farbe	UVP EURO
70006	M25x2 G5/8 232bar	matt verchromt	<b>59.00</b>

## Mono Ventil DIN144-3, 232 Bar M26x2



Hochwertiges Monoventil 232bar, M26x2  
Optimal zur Verwendung mit Stageflaschen.  
Lieferung incl. Steigrohr und Viton O-Ring

Bestellnummer	Größe	Farbe	UVP EURO
70030	M25x2 M26x2 232bar	matt verchromt	<b>75.00</b>

## Mono Ventil DIN144-3, 232 Bar M26x2 links



Hochwertiges Monoventil 232bar, M26x2  
Optimal zur Verwendung mit Stage-, Sidemount- und Rebreatherflaschen.  
Lieferung incl. Steigrohr und Viton O-Ring

Bestellnummer	Größe	Farbe	UVP EURO
70031	M25x2 M26x2 232bar	matt verchromt	<b>75.00</b>

### Mono Ventil M18x1,5 230 Bar



Zur Verwendung mit 1l Stahl und 0,85l Alufaschen. Besonders geeignet für Tariergas (Argon), großes, griffiges Handrad.

Bestellnummer	Größe	Farbe	UVP EURO
70025	M18x1,5 G5/8 230bar	matt verchromt	<b>56.00</b>

### Rebreather Ventil M26x2, Handwheel Inline



Optimal zur Verwendung mit kleinen, Upside-down Flaschen, wie sie üblicherweise bei ECCRs verwendet werden.  
Betriebsdruck 232bar  
Lieferung incl. O-Ring und Steigrohr

Bestellnummer	Größe	Farbe	UVP EURO
70028	M25x2 M26x2 232bar	matt verchromt	<b>84.00</b>

### SOS Rebreather Ventil



Optimal zur Verwendung mit kleinen, Upside-down Flaschen, wie sie üblicherweise bei ECCRs verwendet werden.  
Betriebsdruck 232bar  
Lieferung incl. O-Ring und Steigrohr

Bestellnummer	Größe	Farbe	UVP EURO
70027	M25x2 G5/8 232bar	matt verchromt	<b>79.00</b>

### DIRZONE Lavo Ventil



Erweiterbares Lavo Ventil  
erweiterbar mit drehbarem 2. Abgang (70013)  
inklusive Blindstopfen  
230bar

Bestellnummer	Größe	Farbe	UVP EURO
70012	M25x2 G5/8 230bar	matt verchromt	<b>79.00</b>

### DIRZONE Ventil 232 bar rechts erweiterbar



Dieses Ventil kommt in den DIRZONE Brückenkombinationen zur Anwendung, kann aber auch mit dem Verschlussstopfen [a href="/cms/de/products/76/33772023/a](/cms/de/products/76/33772023/a) als Einzelventil genutzt werden.  
In Kombination mit 71046 wird es zum Doppelventil für Monoflaschen.  
Optimal geeignet ist dieses Ventil auch in Kombinationen mit seinem linken Gegenstück zum Einsatz in Sidemount-Konfigurationen.  
Lieferung incl. Viton O-Ring, Steigrohr und Gummihandrad.

Bestellnummer	Größe	Farbe	UVP EURO
71021	M25x2 G5/8 232bar	matt verchromt	<b>89.00</b>

## DIRZONE Ventil 232bar links erweiterbar



Dieses Ventil kommt in den DIRZONE Brückenkombinationen zur Anwendung, kann aber auch mit dem Verschlussstopfen 72022 als Einzelventil genutzt werden.

Optimal geeignet ist dieses Ventil auch in Kombinationen mit seinem rechten Gegenstück zum Einsatz in Sidemount-Konfigurationen.  
Lieferung incl. Viton O-Ring und Gummihandrad.

Bestellnummer	Größe	Farbe	UVP EURO
71020	M25x2 G5/8 232bar	matt verchromt	89.00

## Erweiterbares Ventil links DIN 144 300 Bar, ohne Blindstopfen



Dieses Ventil kommt in den DIRZONE Brückenkombinationen zur Anwendung, kann aber auch mit dem Verschlussstopfen 72022 als Einzelventil genutzt werden.

Optimal geeignet ist dieses Ventil auch in Kombinationen mit seinem rechten Gegenstück zum Einsatz in Sidemount-Konfigurationen.  
Lieferung incl. Viton O-Ring, Steigrohr und Gummihandrad.

Bestellnummer	Größe	Farbe	UVP EURO
71024	M25x2 G5/8 300bar	matt verchromt	95.00

## Erweiterbares Ventil rechts DIN 144 300 Bar



Dieses Ventil kommt in den DIRZONE Brückenkombinationen zur Anwendung, kann aber auch mit dem Verschlussstopfen 72023 als Einzelventil genutzt werden.

In Kombination mit 71047 wird es zum Doppelventil für Monoflaschen.  
Optimal geeignet ist dieses Ventil auch in Kombinationen mit seinem linken Gegenstück zum Einsatz in Sidemount-Konfigurationen.  
Lieferung incl. Viton O-Ring, Steigrohr und Gummihandrad.

Bestellnummer	Größe	Farbe	UVP EURO
71025	M25x2 G5/8 300bar	matt verchromt	95.00

## Flaschen & Ventile - Brückensysteme

### DIRZONE Brücke komplett 140mm



Komplette DIRZONE Brücke für Doppelgeräte.  
Brücke beidseitig doppelt radial gedichtet.  
Passend für D7 und D8,5 mit schmalem Flaschenabstand  
Incl. Rubber-Knob/Gummihandrädern

Bestellnummer	Größe	Farbe	UVP EURO
71000	M25x2 2xG5/8 232bar 154mm	matt verchromt	<b>209.00</b>

### DIRZONE Brücke komplett 140mm 300bar



Komplette DIRZONE Brücke für Doppelgeräte.  
Brücke beidseitig doppelt radial gedichtet.  
Passend für D7 und D8,5 mit schmalem Flaschenabstand  
Incl. Rubber-Knob/Gummihandrädern

Bestellnummer	Größe	Farbe	UVP EURO
71003	M25x2 2xG5/8 300bar 154mm	matt verchromt	<b>209.00</b>

### DIRZONE Brücke komplett 171mm 300bar



Komplette DIRZONE Brücke für Doppelgeräte.  
Brücke beidseitig doppelt radial gedichtet.  
Passend für D7 und D8,5 mit breitem Flaschenabstand sowie für D10 und D12 (lang).  
Incl. Rubber-Knob/Gummihandrädern

Bestellnummer	Größe	Farbe	UVP EURO
71004	M25x2 2xG5/8 300bar 185mm	matt verchromt	<b>209.00</b>

### DIRZONE Brücke komplett 204mm



Komplette DIRZONE Brücke für Doppelgeräte.  
Brücke beidseitig doppelt radial gedichtet.  
Passend für D12 (kurz), D15, D18, D20.  
Incl. Rubber-Knob/Gummihandrädern

Bestellnummer	Größe	Farbe	UVP EURO
71002	M25x2 2xG5/8 232bar 215mm	matt verchromt	<b>209.00</b>

### DIRZONE Brücke komplett 204mm 300bar



Komplette DIRZONE Brücke für Doppelgeräte.  
Brücke beidseitig doppelt radial gedichtet.  
Passend für D12 (kurz), D15, D18, D20.  
Incl. Rubber-Knob/Gummihandrädern

Bestellnummer	Größe	Farbe	UVP EURO
71005	M25x2 2xG5/8 300bar 215mm	matt verchromt	<b>209.00</b>

## DIRZONE Brücke komplett 171mm



Komplette DIRZONE Brücke für Doppelgeräte.  
Brücke beidseitig doppelt radial gedichtet.  
Passend für D7 und D8,5 mit breitem Flaschenabstand sowie für D10 und D12 (lang).  
Incl. Rubber-Knob/Gummihandrädern

Bestellnummer	Größe	Farbe	UVP EURO
71001	M25x2 2xG5/8 232bar 185mm	matt verchromt	<b>209.00</b>

## Flaschen & Ventile - Doppelventile

### DIRZONE T Ventil



Optimales Ventil für zwei erste Stufen an Monoflaschen.  
Ermöglicht selbständiges Ventilhandling.  
230bar G5/8 M25x2  
Lieferung incl. O-Ring und Steigrohr

Bestellnummer	Größe	Farbe	UVP EURO
70014	M25x2 2xG5/8 230bar	matt verchromt	<b>119.00</b>

### DIRZONE Lavo Ventil mit drehbarem 2. Abgang



Ermöglicht die Verwendung von zwei ersten Stufen an einer Monoflasche für einen deutlichen Sicherheitsgewinn im Kaltwasser.  
Lieferung mit Steigrohr und Viton O-Ring

Bestellnummer	Größe	Farbe	UVP EURO
70008	M25x2 2xG5/8 230bar	matt verchromt	<b>139.00</b>

### Doppelventil DIN 230 bar SOS



Ermöglicht die Verwendung von zwei ersten Stufen an einer Monoflasche für einen deutlichen Sicherheitsgewinn im Kaltwasser.  
Lieferung incl. O-Ring

Bestellnummer	Größe	Farbe	UVP EURO
71040	M25x2 G5/8 230bar	verchromt	<b>119.00</b>



## Flaschen & Ventile - Schellen

### v4tec Schellen 140/154mm Set



Hochwertige Edelstahlschellen von v4tec  
 Passend für Flächen mit 140mm Durchmesser (7l, 8,5l), schmaler Abstand (154mm)  
 Lieferung incl. Schraubensatz

Bestellnummer	Größe	Farbe	UVP EURO
88140	140/154mm	Edelstahl	<b>129.00</b>

### v4tec Schellen 140/185mm Set



Hochwertige Edelstahlschellen von v4tec  
 Passend für Flächen mit 140mm Durchmesser (7l, 8,5l), breiter Abstand (185mm)  
 Lieferung incl. Schraubensatz

Bestellnummer	Größe	Farbe	UVP EURO
88141	140/185mm	Edelstahl	<b>139.00</b>

### v4tec Schellen 140mm SCHMAL (45mm)



Hochwertige Edelstahlschellen von v4tec  
 Schmale Version (45mm)  
 Passend für Flächen mit 140mm Durchmesser (7l, 8,5l), breiter Abstand (185mm)

Preis pro Stück

Bestellnummer	Größe	Farbe	UVP EURO
88174	140/185mm 45mm	Edelstahl	<b>49.00</b>

### v4tec Schellen 171/185mm Set



Hochwertige Edelstahlschellen von v4tec  
 Passend für Flächen mit 171mm Durchmesser (10l, 12l), 185mm Abstand  
 Lieferung incl. Schraubensatz

Bestellnummer	Größe	Farbe	UVP EURO
88171	171/185mm	Edelstahl	<b>139.00</b>

### v4tec Schellen 171mm SCHMAL (45mm)



Hochwertige Edelstahlschellen von v4tec  
 Schmale Version (45mm)  
 Passend für Flächen mit 171mm Durchmesser (10l, 12l lang), 185mm Abstand  
 Preis pro Stück

Bestellnummer	Größe	Farbe	UVP EURO
88173	171/185mm 45mm	Edelstahl	<b>49.00</b>

## v4tec Schellen 184mm Set

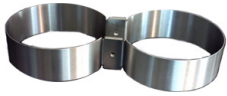

Hochwertige Edelstahlschellen von v4tec  
Passend für Flächen mit 184mm Durchmesser (80 cuft ALU)  
Lieferung incl. Schraubensatz

Bestellnummer	Größe	Farbe	UVP EURO
88206	184mm (80cft)	Edelstahl	155.00

## v4tec Schellen 204/215mm Set



Hochwertige Edelstahlschellen von v4tec  
Passend für Flächen mit 204mm Durchmesser (12l kurz, 15l, 18l, 20l), 215mm Abstand  
Lieferung incl. Schraubensatz

Bestellnummer	Größe	Farbe	UVP EURO
88204	204/215mm	Edelstahl	155.00

## v4tec Schraubensatz 140mm

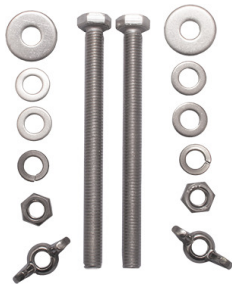

Kompletter Edelstahl Schraubensatz  
zur Verwendung an D7, D8, D8,5 mit den Schellen 88140, 88141, 88174

Bestellnummer	Größe	Farbe	UVP EURO
88500	140mm	Edelstahl	22.00

## v4tec Schraubensatz 171mm

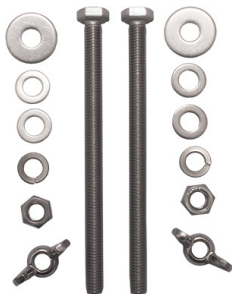

Kompletter Edelstahl Schraubensatz  
zur Verwendung an D10, D12 mit den Schellen 88171, 88174

Bestellnummer	Größe	Farbe	UVP EURO
88501	171mm	Edelstahl	22.00

## v4tec Schraubensatz 204mm

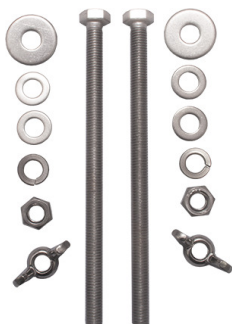

Kompletter Edelstahl Schraubensatz  
zur Verwendung an D12 kurz, D15, D18, D20 mit den Schellen 88204

Bestellnummer	Größe	Farbe	UVP EURO
88502	204mm	Edelstahl	22.00

## Flaschen & Ventile - Ventilerweiterungen

### DIRZONE 2. Abgang für 71021



Erweitert des Ventil 71021 um einen zweiten, getrennt absperrbaren, Abgang. Ermöglicht die Verwendung von zwei ersten Stufen an einer Monoflasche für einen deutlichen Sicherheitsgewinn im Kaltwasser.

Bestellnummer	Größe	Farbe	UVP EURO
71046	G5/8 230bar	matt verchromt	<b>75.00</b>

### DIRZONE drehbarer 2. Abgang



drehbarer 2. Abgang für Lavo Ventil (70012) Ermöglicht die Verwendung von zwei ersten Stufen an einer Monoflasche für einen deutlichen Sicherheitsgewinn im Kaltwasser.

Bestellnummer	Größe	Farbe	UVP EURO
70013	G5/8	matt verchromt	<b>74.00</b>

### Zweitabgang 300bar



Zweitabgang 300bar für Ventil 71025 Ermöglicht die Verwendung von zwei ersten Stufen an einer Monoflasche für einen deutlichen Sicherheitsgewinn im Kaltwasser.

Bestellnummer	Größe	Farbe	UVP EURO
71047	G5/8 300bar	matt verchromt	<b>78.00</b>

### DIRZONE Brücke Mittelteil 140mm



Kann mit den erweiterbaren Ventilen links/rechts, 230/300bar zur vollständigen Brückenkombination ergänzt werden. Zur Verwendung mit Flaschen mit 140mm Durchmesser (7l, 8l, 8,5l).

Bestellnummer	Größe	Farbe	UVP EURO
71010	140mm	matt verchromt	<b>89.00</b>

### DIRZONE Brücke Mittelteil 171mm



Kann mit den erweiterbaren Ventilen links/rechts, 230/300bar zur vollständigen Brückenkombination ergänzt werden. Zur Verwendung mit Flaschen mit 171mm Durchmesser (10l, 12l long) sowie Flaschen mit 140mm Durchmesser und breitem Schellenabstand (7l, 8l, 8,5l).

Bestellnummer	Größe	Farbe	UVP EURO
71011	171mm	matt verchromt	<b>89.00</b>

## DIRZONE Brücke Mittelteil 204mm



Kann mit den erweiterbaren Ventilen links/rechts, 230/300bar zur vollständigen Brückenkombination ergänzt werden. Zur Verwendung mit Flaschen mit 204mm Durchmesser (12l kurz, 15l, 18l, 20l).

Bestellnummer	Größe	Farbe	UVP EURO
71012	204mm	matt verchromt	<b>89.00</b>

**Flaschen & Ventile - Aufkleber**

## Aufkleber ARGON (17x5 cm)

**ARGON**  
!!! DO NOT BREATHE !!!

Zur Markierung von Tariergasflaschen, die kein atembares Gas enthalten.

Bestellnummer	Größe	Farbe	UVP EURO
99410	16,5cm x 4,5cm	weiss/schwarz	1.50

## Aufkleber DILUENT (17x5cm für RB-Flaschen)

**DILUENT**

Kennzeichnet Diluent Flaschen für geschlossene Kreislaufgeräte. Optimal passend für 2l und 3l Flaschen, sowohl aus Aluminium als auch aus Stahl.

Bestellnummer	Größe	Farbe	UVP EURO
99409	17cm x 5cm	weiss/schwarz	1.50

## Aufkleber OXYGEN

**OXYGEN**

Kennzeichnet Sauerstoff Flaschen für geschlossene Kreislaufgeräte. Optimal passend für 2l und 3l Flaschen, sowohl aus Aluminium als auch aus Stahl.

Bestellnummer	Größe	Farbe	UVP EURO
99406	16,5cm x 4,5cm	weiss/schwarz	1.50
99407	35cm x 8cm	weiss/schwarz	3.00

## MOD Aufkleber 21

**21**

MOD Aufkleber werden zur eindeutigen Kennzeichnung von Zusatzflaschen (Stages) genutzt und geben deren maximale Einsatztiefe an.

Bestellnummer	Größe	Farbe	UVP EURO
99405-21	10,5cm x 8cm	weiss/schwarz	1.00

## MOD Aufkleber 36

**36**

MOD Aufkleber werden zur eindeutigen Kennzeichnung von Zusatzflaschen (Stages) genutzt und geben deren maximale Einsatztiefe an.

Bestellnummer	Größe	Farbe	UVP EURO
99405-36	10,5cm x 8cm	weiss/schwarz	1.00

## MOD Aufkleber 45

**45**

MOD Aufkleber werden zur eindeutigen Kennzeichnung von Zusatzflaschen (Stages) genutzt und geben deren maximale Einsatztiefe an.

Bestellnummer	Größe	Farbe	UVP EURO
99405-45	10,5cm x 8cm	weiss/schwarz	1.00

## MOD Aufkleber 57



MOD Aufkleber werden zur eindeutigen Kennzeichnung von Zusatzflaschen (Stages) genutzt und geben deren maximale Einsatztiefe an.

Bestellnummer	Größe	Farbe	UVP EURO
99405-57	10,5cm x 8cm	weiss/schwarz	1.00
99405-60	10,5cm x 8cm 60m	weiss/schwarz	1.00

## MOD Aufkleber 70



MOD Aufkleber werden zur eindeutigen Kennzeichnung von Zusatzflaschen (Stages) genutzt und geben deren maximale Einsatztiefe an.

Bestellnummer	Größe	Farbe	UVP EURO
99405-70	10,5cm x 8cm	weiss/schwarz	1.00

## MOD Aufkleber 80



MOD Aufkleber werden zur eindeutigen Kennzeichnung von Zusatzflaschen (Stages) genutzt und geben deren maximale Einsatztiefe an.

Bestellnummer	Größe	Farbe	UVP EURO
99405-120	10,5cm x 8cm 120m	weiss/schwarz	1.00
99405-80	10,5cm x 8cm	weiss/schwarz	1.00

## Flaschen & Ventile - FABER Stahlflaschen

### Flaschen & Ventile - Flaschenfüsse

#### Doppelstandfuss 140mm für Doppelgeräte



Ermöglicht in Verbindung mit einer passenden Ventilbrücke (71000 oder 71003) die Konfiguration einer D7 oder D8,5 ohne Schellen zur Verwendung mit einem Bibo Kit.

Bestellnummer	Größe	Farbe	UVP EURO
87141	140mm	schwarz	24.00

#### Doppelstandfuss 171mm für Doppelgeräte



Ermöglicht in Verbindung mit einer passenden Ventilbrücke (71001, 71004 oder 71051) die Konfiguration einer D10 oder D12 ohne Schellen zur Verwendung mit einem Bibo Kit.

Bestellnummer	Größe	Farbe	UVP EURO
87172	171mm	schwarz	27.00

#### Flaschenfuss



Bestellnummer	Größe	Farbe	UVP EURO
TBX7A	für 80cft	schwarz	24.00

#### Flaschenfuss 140mm schwarz



- Verhindert das Verkratzen des Flaschenbodens.
- mittiges Loch zur Entwässerung
- passend für 5l, 7l, 8l und 8,5l Flaschen

Bestellnummer	Größe	Farbe	UVP EURO
87140	140mm	schwarz	13.00

#### Flaschenfuss 171mm schwarz



- Verhindert das Verkratzen des Flaschenbodens.
- mittiges Loch zur Entwässerung
- passend für 10l und lange 12l Flaschen

Bestellnummer	Größe	Farbe	UVP EURO
87171	171mm	schwarz	16.00

## Flaschenfuss 204mm schwarz



- Verhindert das Verkratzen des Flaschenbodens.
- mittiges Loch zur Entwässerung
- passend für kurze 12l, 15l, 18l und 20l Flaschen

Bestellnummer	Größe	Farbe	UVP EURO
87204	204mm	schwarz	17.00

## XSSCUBA Flaschenfuss 80cft



- Hochwertiger Spritzguss
- Entwässernd und haltbar
- Flacher Boden für Aluf Flaschen
- Achteckig, verhindert wegrollen
- Farbe: schwarz

Bestellnummer	Größe	Farbe	UVP EURO
TBX7A	für 80cft	schwarz	24.00

## XSSCUBA Flaschenfuss 80cft



- Hochwertiger Spritzguss
- Entwässernd und haltbar
- Flacher Boden für Aluf Flaschen
- rund
- Farbe: schwarz

Bestellnummer	Größe	Farbe	UVP EURO
TBR7A	für 80cft	schwarz	26.00



## Flaschen & Ventile - Flaschenzubehör

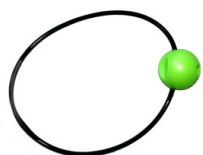

Plastikkugel am Gummiband zur Befestigung an der Tauchflasche

Bestellnummer	Größe	Farbe	UVP EURO
AC450			10.00



XS Scuba Flaschenhalter, kann mit weiteren Einheiten verbunden werden, das Gummiband lässt sich auf beiden Seiten ein-/aushängen..

Bestellnummer	Größe	Farbe	UVP EURO
TR120			59.00

### DIRZONE Rigging Kit 120 mm



Komplettes Stage-Rigging Kit für 7l, 40 bzw. 80 cft Stages.  
Incl. DIRZONE Edelstahl 120 mm Boltsnaps!

Bestellnummer	Größe	Farbe	UVP EURO
65208	7l 120 mm	schwarz	54.00
65204	40cft 120 mm	schwarz	54.00
65203	80cft 120 mm	schwarz	54.00

### DIRZONE Stage Rigging Kit



Komplettes Stage-Rigging Kit für 7l, 40 bzw. 80 cft Stages.  
Incl. DIRZONE Edelstahl Stage Boltsnaps!

Bestellnummer	Größe	Farbe	UVP EURO
65202	7l	schwarz	49.00
65201	40cft	schwarz	49.00
65200	80cft	schwarz	49.00

### ECS Staubschutzkappe



Staubschutzkappe zum verschliessen von Flaschen bei Transport/Lagerung ohne Ventil oder zur Übergabe bei TÜV-Terminen.  
Gewinde: M25x2

Bestellnummer	Größe	Farbe	UVP EURO
72060	M25x2	grau	2.38

## Flaschengriff



Universal-Flaschengriff aus hochwertigem Nylon  
Erleichtert enorm das Handling Flaschen und entlastet das Flaschenventil von falscher Belastung  
Passend für alle gängigen Einzelflaschen von 5 bis 20l

Bestellnummer	Größe	Farbe	UVP EURO
AB0440	5l - 20l	schwarz	16.00

## Flaschenschutznetz BLAU



- verhindert Kratzer  
- haltbares Nylon  
- lieferbar in verschiedenen Größen

Bestellnummer	Größe	Farbe	UVP EURO
85302	für 7l 140mm	blau	12.00
85305	für 10l 171mm	blau	12.00
85308	für 12l 171mm	blau	13.00
85311	für 15l 204mm	blau	14.00
85314	für 12l 204mm	blau	13.00

## Flaschenschutznetz GELB



- verhindert Kratzer  
- haltbares Nylon  
- lieferbar in verschiedenen Größen

Bestellnummer	Größe	Farbe	UVP EURO
85301	für 7l 140mm	gelb	12.00
85304	für 10l 171mm	gelb	12.00
85307	für 12l 171mm	gelb	13.00
85310	für 15l 204mm	gelb	14.00
85313	für 12l 204mm	gelb	13.00

## Flaschenschutznetz SCHWARZ



- verhindert Kratzer  
- haltbares Nylon  
- lieferbar in verschiedenen Größen

Bestellnummer	Größe	Farbe	UVP EURO
85300	für 7l 140mm	schwarz	12.00
85303	für 10l 171mm	schwarz	12.00
85306	für 12l 171mm	schwarz	13.00
85309	für 15l 204mm	schwarz	14.00
85312	für 12l 204mm	schwarz	13.00

## Gummi für Stage



Passendes Gummi um Atemregler an einer Stage zu befestigen. Sowohl zum Eigenbau von Riggings als auch zum Ersatz defekter Gummis verwendbar. Lieferbar in verschiedenen Größen, 2 Stück pro Stage werden benötigt.

Bestellnummer	Größe	Farbe	UVP EURO
65205	für 80cft	schwarz	4.00
65206	für 7l	schwarz	4.00
65207	für 40cft	schwarz	4.00

## HIGHLAND Pony Halterung



Gefertigt aus rostfreiem Edelstahl  
Nylon-Gurt, verstellbar  
Edelstahl-Schnalle  
Schnelle Montage und Demontage  
Optimal für Pony-Flaschen mit einem Durchmesser von 11cm und Hauptflaschen mit einem Durchmesser von 18,5cm  
Gummi-Schoner zum Schutz des Flaschenlacks

Bestellnummer	Größe	Farbe	UVP EURO
HL409	11cm/18,5cm	Edelstahl	129.00

## HIGHLAND Stage Rigging Kit



Enthält:  
2 12cm Edelstahl Wirbelkarabiner  
(1) 2,5cm Nylonband, Bruchlast 1000kg  
(1) 28cm transparenter Schlauch  
(1) Edelstahl Schlauchschelle  
(1) Nylon Gewebeschnalle zur Abdeckung der Schlauchschelle  
(1) stabiles 5cm Haltegummi mit Griffflasche  
(1) 5cm PVC Schlauchstück zur Abdeckung der Verschraubung  
P/N SS525 - Geeignet für Flaschendurchmesser von 13cm bis 15cm  
P/N SS725 - Geeignet für Flaschendurchmesser von 16cm bis 20cm

Bestellnummer	Größe	Farbe	UVP EURO
SS525	für 40cft	schwarz	59.00
SS725	für 80cft	schwarz	59.00

## INT Einsatz



Dieser Einsatz ermöglicht es, INT-Regler an Flaschen mit DIN Ventilen zu nutzen. Er wird einfach in das Ventil eingeschraubt.

Bestellnummer	Größe	Farbe	UVP EURO
72055	G5/8 232bar	verchromt	7.00

## Schlauchschelle Edelstahl



Edelstahl Schlauchschellen, optimal zur Verwendung in Stage-Riggings

Bestellnummer	Größe	Farbe	UVP EURO
88130	für 80cft	Edelstahl	9.00
88131	für 40cft	Edelstahl	9.00
88132	für 7l	Edelstahl	9.00

## Schutzhülle für Schlauchschellen pro Meter (10m Minimum)



Schutzhülle für Schlauchschellen, verhindert das Verkratzen von Stageflaschen und reduziert das Risiko der Beschädigung von Ausrüstungsgegenständen durch scharfen Kanten der Schellen.

Bestellnummer	Größe	Farbe	UVP EURO
88135	1m	schwarz	2.50

## XSSCUBA Flaschengriff Deluxe



• Tragen Sie Ihre Stahlflaschen mit Leichtigkeit und Komfort  
 • Robuster Spritzguss-Griff  
 • Passend für Stahlflaschen bekannter Hersteller  
 • abklappbar wenn nicht in Gebrauch

Bestellnummer	Größe	Farbe	UVP EURO
AC440	5l - 20l	schwarz	19.00

## XSSCUBA Flaschenhalterschiene



Bestellnummer	Größe	Farbe	UVP EURO
TR200	91cm	Aluminium	129.00

## XSSCUBA Universal Ventilkappen



Passend zu all unseren Ventilen  
 Schützt das Ventil vor Verschmutzung und Beschädigung  
 Nylonschnur im Lieferumfang.  
 Mindestabnahme: 10 Stück

Bestellnummer	Größe	Farbe	UVP EURO
VC-BK	universell	schwarz	2.50
VC-BU	universell	blau	2.50
VC-GN	universell	grün	2.50
VC-PK	universell	pink	2.50
VC-YL	universell	gelb	2.50

## Flaschen & Ventile - Ventilzubehör

### Blindstopfen links



Blindstopfen für erweiterbares Ventil links.  
Ventil kann so auch an Monoflasche genutzt werden. Passt für 230 und 300 bar Ventile

Bestellnummer	Größe	Farbe	UVP EURO
72022		matt verchromt	10.00

### Blindstopfen rechts



Blindstopfen für erweiterbares Ventil rechts.  
Ventil kann so auch an Monoflasche genutzt werden. Passt für 230 und 300 bar Ventile

Bestellnummer	Größe	Farbe	UVP EURO
72023		matt verchromt	10.00

### DIRZONE Feder für Handräder



Ersatz für gebrochene Federn.  
Passend zu DIRZONE und zahlreichen anderen Ventilen.

Bestellnummer	Größe	Farbe	UVP EURO
72008		Stahl	2.00

### DIRZONE Mutter für Handräder



Ersatz für verlorene oder beschädigte Muttern.  
Passend zu DIRZONE und vielen anderen Ventilen.

Bestellnummer	Größe	Farbe	UVP EURO
72009		verchromt	4.00

### DIRZONE Oberspindel



passend für DIRZONE Monoventile

Bestellnummer	Größe	Farbe	UVP EURO
72012	für DIRZONE	verchromt	8.00

### DIRZONE Ventil Revisionskit Brücke



Revisionskit für DIRZONE Brücken  
Enthält O-Ringe aus Viton/FPM, Ober- und Unterspindel und Gleitringe sauerstoffrein

Bestellnummer	Größe	Farbe	UVP EURO
72002		verchromt	48.00

## DIRZONE Ventil Revisionskit mit Zweitabgang



passend zu 70008 mit zweitem Abgang  
Enthält O-Ringe aus Viton/FPM, Ober- und Unterspindel und Gleitringe.  
Sauerstoffrein

Bestellnummer	Größe	Farbe	UVP EURO
72007		verchromt	39.00

## DIRZONE Ventil Revisionskit Monoventil



Revisionskit für DIRZONE Monoventile  
Enthält O-Ringe aus Viton/FPM, Ober- und Unterspindel und Gleitringe  
Sauerstoffrein

Bestellnummer	Größe	Farbe	UVP EURO
72003	M25x2	verchromt	14.00
72003-18	M18x1.5	verchromt	14.00

## Ersatz Unterspindel



passend für Lavo Ventile und Brücken

Bestellnummer	Größe	Farbe	UVP EURO
72005	für Lavo	verchromt	10.00

## Gummi Handrad



Extra weiches Gummi Handrad. Wird einfach statt dem vorhandenen Handrad am Ventil montiert.  
Länge: 4,5 cm

Bestellnummer	Größe	Farbe	UVP EURO
70000		schwarz	12.00

## Gummi Handrad grün



Extra weiches Gummi Handrad. Wird einfach statt dem vorhandenen Handrad am Ventil montiert.  
Grüne Farbe kann zur Kennzeichnung von Nitrox Flaschen verwendet werden.  
Länge: 4,2 cm

Bestellnummer	Größe	Farbe	UVP EURO
70010		grün	11.00

## Gummi Handrad schwarz



Weiches Gummi Handrad. Wird einfach statt dem vorhandenen Handrad am Ventil montiert.  
Länge: 4,2 cm

Bestellnummer	Größe	Farbe	UVP EURO
70009		schwarz	9.00

## O-Ring Viton für Ventil M25x2



O-Ring für Flaschenhals M25x2  
grünes Viton/FPM, sauerstoffkompatibel

Bestellnummer	Größe	Farbe	UVP EURO
72000	für M25x2 Ventil	grün	2.50

## Oberspindel



passend für Lavo Brücken und Ventile

Bestellnummer	Größe	Farbe	UVP EURO
72004	für Lavo	verchromt	9.00

## Thermo Gummi Handrad grün



Weiches Gummi Handrad. Wird einfach statt dem vorhandenen Handrad am Ventil montiert.  
Grüne Farbe kann zur Kennzeichnung von Nitrox Flaschen verwendet werden.  
Länge: 5,0 cm

Bestellnummer	Größe	Farbe	UVP EURO
VP12-GN		grün	16.00

## Thermo Gummi Handrad schwarz



Weiches Gummi Handrad. Wird einfach statt dem vorhandenen Handrad am Ventil montiert.  
Länge: 5,0 cm

Bestellnummer	Größe	Farbe	UVP EURO
VP12-BK		schwarz	16.00

## Unterspindel



passend für DIRZONE Monoventile

Bestellnummer	Größe	Farbe	UVP EURO
72013	f. DIRZONE Ventile	Messing	8.00

## Ventil Revisionskit für Doppelventil 71040



Ventil Revisionskit für Doppelventil 71040

Bestellnummer	Größe	Farbe	UVP EURO
72003-40			25.00

## Ventil Revisionskit V- und T-Ventil 70007 und 70014



Revisionskit für V-Ventil 70007 und T-Ventil 70014  
Enthält O-Ringe aus Viton/FPM, Ober- und Unterspindel und Gleitringe sauerstofffrei

Bestellnummer	Größe	Farbe	UVP EURO
72006		verchromt	24.00

## Ventilausdreher Edelstahl bis 300 bar



Der Ventilausdreher wird in das Ventil geschraubt und du kannst somit das Ventil von der Flasche montieren/demontieren, ohne das Ventil zu beschädigen.

- Material: Edelstahl
- Länge 99080: ca. 17 cm
- Gewicht 99080: ca. 0,56 kg
- Länge 99081: ca. 16 cm
- Gewicht 99081: ca. 0,71 kg
- Länge 99082: ca. 20 cm
- Gewicht 99082: ca. 0,81 kg

Bestellnummer	Größe	Farbe	UVP EURO
99080	G5/8		49.00
99081	M26x2		55.00
99082	G5/8 und M26x2		65.00

## HIGHLAND DIN Blindschraube



Präzise gefertigt aus rostfreiem Stahl  
Geeignet zum Schutz von 200- und 300-bar Ventilen  
Verschliesst Ventile wasserdicht, durch Viton O-Ring sauerstoffkompatibel  
Kein CE! Nur für den Export!

Bestellnummer	Größe	Farbe	UVP EURO
HL402	G5/8	Edelstahl	26.00



## Backplates & Wings - Wing-Sets Backplates & Wings - Hufeisen Wings Backplates & Wings - Ring Wings

DIR ZONE 23l Stream RING TRAVEL

# DIR ZONE



Leichte Version des ringförmigen Doppelflaschen-Wings.

Identische, zweischalige Konstruktion aber mit äußerer Blase aus leichtem 1000er Cordura. Ebenso kommt ein leichter Inflator aus hochwertigem Kunststoff zum Einsatz.

Durch das flache Profil in Verbindung mit gutem Auftrieb eignet sich dieses Produkt besonders für Doppelflaschenkonfigurationen bis zu 2x18l Flaschen.

Material:

Hülle Cordura 2000, Blase Cordura 560

Auftrieb: 23 Liter

Gewicht: 1260gr

Inkl. Miflex Inflatorschlauch 61cm

Bestellnummer	Größe	Farbe	UVP EURO
90039RD	23l	schwarz-rot	<b>339.00</b>
90039RD-BK	23l	rot-schwarz	<b>339.00</b>

## DIRZONE RING 14



Neues Ring-Wing zur Verwendung mit Monoflaschen bis 12l.

Dieses Wing wurde auf Grundlage der bewährten CUB-Serie entwickelt

Geliefert wird es komplett mit MiFlex Inflatorschlauch 51cm und zwei Schrauben aus rostfreiem Edelstahl.

Material:

Hülle Cordura 2000, Blase Cordura 560 (hochfrequenzverschweisst),

Reißverschluss von RiRi

Auftrieb: 14 Liter

Breite: 49 cm

Länge: 67 cm

Gewicht: ca. 1260g



Bestellnummer	Größe	Farbe	UVP EURO
90018	14l 1260g	schwarz	<b>379.00</b>

## DIRZONE RING 14 Travel Wing



Leichtere Version des RING 14 zur Verwendung mit Monoflaschen. Identische, zweischalige Konstruktion aber mit äußerer Blase aus leichterem 1000er Cordura. Ebenso kommt ein leichter Inflatoren aus hochwertigem Kunststoff zum Einsatz.

Zum Einsatz mit Monoflaschen bis 12 Liter.

Das geringe Volumen ist ideal für Tauchgänge im Neoprenanzug in warmem Wasser.

Eingenäht sind 2 Gummistreben im Mittelbereich, die die Verwendung eines Single Tank Adapters überflüssig machen.

Gewicht: ca. 930g



Bestellnummer	Größe	Farbe	UVP EURO
			0.00
			0.00
90035PK	14l	pink	354.00

## DIRZONE RING 17



Neues Ring-Wing zur Verwendung mit Monoflaschen von 12 bis 15l.

Dieses Wing wurde auf Grundlage der bewährten CUB-Serie entwickelt

Delivered wird es komplett mit MiFlex Inflatorenschlauch 51cm und zwei Schrauben aus rostfreiem Edelstahl.

Material:

Hülle Cordura 2000, Blase Cordura 560 (hochfrequenzverschweisst),  
Reißverschluss von RiRi

Auftrieb: 17 Liter

Breite: 56 cm

Länge: 67 cm

Gewicht: ca. 1320g

Neue Features:

Flacherer, ergonomischer Faltschlauchanschluss und Schnellablass, stabilerer Faltschlauch, einfacher zu wartender Inflatoren



Bestellnummer	Größe	Farbe	UVP EURO
90017	17l 1320g	schwarz	385.00

## DIRZONE Ring 20



Neues Ring-Wing zur Verwendung mit Monoflaschen von 15 bis 20l. Dieses Wing wurde auf Grundlage der bewährten CUB-Serie entwickelt. Geliefert wird es komplett mit MiFlex Inflatorschlauch 51cm und zwei Schrauben aus rostfreiem Edelstahl.

Material:

Hülle Cordura 2000, Blase Cordura 560 (hochfrequenzverschweisst), Reissverschluss von RiRi

Auftrieb: 20 Liter

Breite: 60 cm

Höhe: 67 cm

Bestellnummer	Größe	Farbe	UVP EURO
90016	20l	schwarz	<b>389.00</b>

## DIRZONE StreamRing 17



Neues Ring-Wing zur Verwendung mit kleinen Doppelgeräten (bis D-8.5 Liter). Durch das flache Profil in Verbindung mit gutem Auftrieb eignet sich dieses Produkt besonders für schlanke Tec-Diving Konfigurationen.

Material:

Hülle Cordura 2000, Blase Cordura 560

Auftrieb: 17 Liter

Lieferung inkl. blauem MiFlex Inflatorschlauch 61cm

Neue Features:

Flacherer, ergonomischer Faltschlauchanschluss und Schnellablass, stabilerer Faltschlauch, einfacher zu wartender Inflator

Breite: 61 cm

Länge: 65 cm

Gewicht: ca. 1320g

Aktuell nicht auf Lager, neue Lieferung gegen Ende April.

Bestellnummer	Größe	Farbe	UVP EURO
90021	17l	schwarz	<b>389.00</b>

## DIRZONE StreamRing 20



Neues Ring-Wing zur Verwendung mit Doppelgeräten von D7 bis D12 plus Stage. Durch das flache Profil in Verbindung mit gutem Auftrieb eignet sich dieses Produkt besonders für schlanke Tech-Diving Konfigurationen.

Material:

Hülle Cordura 2000, Blase Cordura 560

Auftrieb: 20 Liter

Gewicht: ca. 1370g

Abmessungen: 65cm hoch, 69cm breit

Lieferung inkl. blauem Miflex Inflatorschlauch 61cm

Neue Features:

Flacherer, ergonomischer Faltschlauchanschluss und Schnellablass, stabilerer Faltschlauch, einfacher zu wartender Inflator

Bestellnummer	Größe	Farbe	UVP EURO
90019	20l 1370g	schwarz	<b>399.00</b>

## DIRZONE StreamRing 20 Travel Wing



Leichte Version des ringförmigen Doppelflaschen-Wings.

Identische, zweischalige Konstruktion aber mit äußerer Blase aus leichtem 1000er Cordura. Ebenso kommt ein leichter Inflator aus hochwertigem Kunststoff zum Einsatz.

Durch das flache Profil in Verbindung mit gutem Auftrieb eignet sich dieses Produkt besonders für schlanke Tech-Diving Konfigurationen.

Auftrieb 200N. Zur Verwendung mit Doppelflaschen bis 2x12 Liter und zusätzlicher Stage.

Gewicht: ca. 960g

Bestellnummer	Größe	Farbe	UVP EURO
90037	20l 960g	schwarz	<b>399.00</b>

## DIRZONE StreamRing 23



Neues Ring-Wing zur Verwendung mit Doppelgeräten von D12 bis D18 plus mehrere Stages.

Durch das flache Profil in Verbindung mit gutem Auftrieb eignet sich dieses Produkt besonders für schlanke Tech-Diving Konfigurationen.

Material:

Hülle Cordura 2000, Blase Cordura 560

Auftrieb: 23 Liter

Inkl. blauem Miflex Inflatorschlauch 61cm

Neue Features:

Flacherer, ergonomischer Faltschlauchanschluss und Schnellablass, stabilerer Faltschlauch, einfacher zu wartender Inflator

Bestellnummer	Größe	Farbe	UVP EURO
90015	23l	schwarz	<b>429.00</b>

## Backplates & Wings - Backplates

### DIRZONE Backplate 3mm



Backplate aus 3mm starkem, salzwasserbeständigem Edelstahl.  
CNC gefräst mit abgerundeten, nachpolierten Kanten um das Harness perfekt vor Abrieb zu schützen.  
Gewicht: ca. 2.2kg

Bestellnummer	Größe	Farbe	UVP EURO
90006	3mm	Edelstahl	<b>199.00</b>

### DIRZONE Backplate 3mm ALU

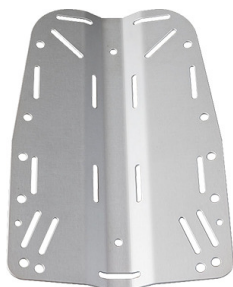

Hochwertige Backplate aus seewasserbeständigem Aluminium. Harteloxiert mit abgerundeten Kanten.  
Dank dem geringen Gewicht von 0,8kg ideal für Flugreisen geeignet.

Bestellnummer	Größe	Farbe	UVP EURO
90030	3mm	Aluminium	<b>189.00</b>

### DIRZONE Backplate 3mm komplett



Komplett-Set bestehend aus:  
- Edelstahl-Backplate 3mm mit Harness,  
- Edelstahl D-Ringen und Gurstoppfern,  
- Edelstahl Gurtschnalle,  
- Schrittgurt und  
- Messer incl. Scheide  
Gewicht: ca. 3.2kg

Bestellnummer	Größe	Farbe	UVP EURO
90005	3mm	Edelstahl	<b>299.00</b>

### DIRZONE Backplate 6mm



Backplate aus 6mm starkem, salzwasserbeständigem Edelstahl.  
CNC gefräst mit abgerundeten, nachpolierten Kanten um das Harness perfekt vor Abrieb zu schützen.  
Gewicht: ca. 4.5kg

Bestellnummer	Größe	Farbe	UVP EURO
90008	6mm	Edelstahl	<b>339.00</b>

## DIRZONE Backplate 6mm komplett



Komplett-Set bestehend aus:  
 - Edelstahl-Backplate 6mm mit Harness,  
 - Edelstahl D-Ringen und Gurtstoppfern,  
 - Edelstahl Gurtschnalle,  
 - Schrittgurt und  
 - Messer incl. Scheide  
 Gewicht: ca. 5.5kg

Bestellnummer	Größe	Farbe	UVP EURO
90007	6mm	Edelstahl	<b>419.00</b>

## DIRZONE Backplate complete adjustable



Backplate, 3 bzw. 6mm dick, gefertigt aus seewasserbeständigem Aluminium bzw. Edelstahl mit abgerundeten Kanten.  
 Die Edelstahlschnallen können geöffnet werden, sie werden über Zug am Harness verstell.  
 Komplett-Set bestehend aus:  
 - Edelstahl-/Aluminium Backplate 3/6mm mit Harness,  
 - Edelstahl D-Ringen und Gurtstoppfern,  
 - zwei verstellbare Edelstahl-Schliessen an den Schultergurten  
 - Edelstahl Gurtschnalle,  
 - Schrittgurt und  
 - Messer incl. Scheide  
 Anleitung

Bestellnummer	Größe	Farbe	UVP EURO
90009	3mm ca. 3.2kg	Edelstahl	<b>329.00</b>
90011	3mm ca. 1.8kg	Aluminium	<b>299.00</b>
90010	6mm ca. 5.5kg	Edelstahl	<b>439.00</b>

## DIRZONE Backplate complete ALU



Komplett-Set bestehend aus:  
 - Aluminium-Backplate 3mm mit Harness,  
 - Edelstahl D-Ringen und Gurtstoppfern,  
 - Edelstahl Gurtschnalle,  
 - Schrittgurt und  
 - Messer incl. Scheide  
 Gewicht: ca. 1.8kg

Bestellnummer	Größe	Farbe	UVP EURO
90014	3mm 1.8kg	Aluminium	<b>279.00</b>

## DIRZONE Backplate komplett KURZ



Kleine Backplate für die etwas kleineren Rücken, 5cm kürzer als unsere normalen Backplates. Passend zum neuen KIDDO Wing aber auch zu allen anderen Wings, normaler Lochabstand.

Edelstahl Backplate, 3mm dick, hergestellt aus salzwasserbeständigem Edelstahl. Kanten entgratet.

Passt perfekt zum 12l Travel Wing

Komplett-Set bestehend aus:

- Edelstahl-Backplate 3mm mit Harness,
- Edelstahl D-Ringen und Gurtstoppfern,
- Edelstahl Gurtschnalle,
- Schrittgurt und
- Messer incl. Scheide

LIEFERUNG OHNE STORAGE PACK!

5cm KÜRZER ALS STANDARD PACKPLATE

Gewicht: 2,7kg

Bestellnummer	Größe	Farbe	UVP EURO
90024	kurz (-5cm)	Edelstahl	<b>299.00</b>

## DIRZONE Backplate QUICK FIX - komplett



Backplate, 3 bzw. 6mm dick, gefertigt aus seewasserbeständigem Aluminium bzw. Edelstahl mit abgerundeten Kanten.

Die neuen QUICK-FIX Edelstahlschnallen können nicht geöffnet werden, sie werden über Zug am Harness verstellt.

Lieferumfang:

- Edelstahl-/Aluminium Backplate 3/6mm mit Harness,
- Edelstahl D-Ringen und Gurtstoppfern,
- zwei verstellbare Edelstahl-Schliessen QUICK FIX an den Schultergurten
- Edelstahl Gurtschnalle,
- Schrittgurt und
- Messer incl. Scheide

Bestellnummer	Größe	Farbe	UVP EURO
90051	3mm ca. 3.2kg	Edelstahl	<b>329.00</b>
90053	3mm ca. 1.8kg	Aluminium	<b>299.00</b>
90052	6mm ca. 5.5kg	Edelstahl	<b>439.00</b>

## XSSCUBA Tragschale Standard



Bestellnummer	Größe	Farbe	UVP EURO
BP100		schwarz	<b>109.00</b>

## Backplates & Wings - Zubehör

### DIRZONE SingleTank Adapter

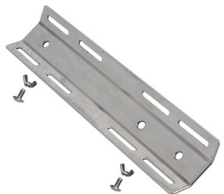

Adapter um eine Monoflasche an ein Doppel-Wing zu montieren.  
Hergestellt aus salzwasserbeständigem, rostfreiem Edelstahl.  
Lieferung incl. Schraubensatz, Flaschengurte bitte separat bestellen!  
Gewicht: 718g

Bestellnummer	Größe	Farbe	UVP EURO
55007	718g	Edelstahl	<b>84.00</b>

### Dichtwerkzeug für DZ Winkelstücke



Dichtwerkzeug für DZ Winkelstücke und Sicherheitsventile ab 2019/2020, flaches Design  
Erforderlich für Montagearbeiten an den Ellbogen, Winkelstück, Überdruckventilen der flachen Ausführung.  
Passend zu den neuen flachen Ellbogen und Überdruckventilen unserer Wings ab 2019/2022.

Bestellnummer	Größe	Farbe	UVP EURO
65097			<b>8.00</b>

### DIR ZONE Acive Control Ballast Innentasche für 56320



1 Stück Ersatzinnentasche für ACB System #56320  
Länge: 20cm  
Breite: 12cm

Bestellnummer	Größe	Farbe	UVP EURO
56336	für 56320	schwarz	<b>24.00</b>

### DIR ZONE Acive Control Ballast Innentasche für 56330



1 Stück Ersatzinnentasche für ACB System #56330  
Länge: 19cm  
Breite: 11cm

Bestellnummer	Größe	Farbe	UVP EURO
56335	für 56330	schwarz	<b>21.00</b>

### DIR ZONE Acive Control Ballast Innentasche für 56331



1 Stück Ersatzinnentasche für ACB System #56331  
Länge: 14cm  
Breite: 12cm

Bestellnummer	Größe	Farbe	UVP EURO
56337	4kg	schwarz	<b>19.00</b>



## DIRZONE Butterfly Strap



Butterfly Strap für Sidemount incl. 2x D-Ring, 2x Gurtstopper, einstellbar bis 24cm

Bestellnummer	Größe	Farbe	UVP EURO
55036	24cm	schwarz	<b>14.00</b>

## DIRZONE Gurttasche



Die perfekte Tasche für diejenigen Taucher, die keine Beintaschen auf Ihren Anzug aufkleben möchten.  
Aus robustem Cordura

Bestellnummer	Größe	Farbe	UVP EURO
55006	29cm x 19cm x 6cm	schwarz	<b>39.00</b>

## DIRZONE Harness



- Spezielles, besonders festes und widerstandsfähiges Gurtband zur Verwendung mit Backplates
- weicheres Gurtband speziell für Schrittgurte
- 50mm Polyamid Gurtband

Bestellnummer	Größe	Farbe	UVP EURO
56306	pro Meter	schwarz	<b>8.00</b>
56307	f. Schrittgurt/m	schwarz	<b>3.00</b>

## DIRZONE Harness komplett



Das Komplettset enthält:

- 4m 50mm Gurtband mit Mittelloch
- Messer mit Scheide
- Gurtschnalle aus Edelstahl
- Gummibänder (4 schmal, 1 breit)
- Schrittgurt mit integriertem D-Ring
- 2x D-Ring gekröpft
- 2x D-Ring gerade
- 5x Gurtstopper

Bestellnummer	Größe	Farbe	UVP EURO
56303		schwarz	<b>89.00</b>

## DIRZONE Harness komplett Quick Fix



- Das Komplettsset enthält:
- 50mm Gurtband
  - 2x Edelstahl Schnalle Quick Fix
  - Messer mit Scheide
  - Gurtschnalle aus Edelstahl
  - Gummibänder (4 schmal, 1 breit)
  - Schrittgurt mit integriertem D-Ring
  - 2x D-Ring gekröpft
  - 2x D-Ring gerade
  - 5x Gurtstopper
  - 2x Gurtstopper groß

Bestellnummer	Größe	Farbe	UVP EURO
56305		schwarz	115.00

## DIRZONE Harness komplett verstellbar



- Das Komplettsset enthält:
- 50mm Gurtband
  - 2x Edelstahl Schnalle verstellbar
  - Messer mit Scheide
  - Gurtschnalle aus Edelstahl
  - Gummibänder (4 schmal, 1 breit)
  - Schrittgurt mit integriertem D-Ring
  - 2x D-Ring gekröpft
  - 2x D-Ring gerade
  - 5x Gurtstopper
  - 2x Gurtstopper groß
  - Anleitung

Bestellnummer	Größe	Farbe	UVP EURO
56304		schwarz	115.00

## DIRZONE Harness mit Öse



- Spezielles, besonders festes und widerstandsfähiges Gurtband zur Verwendung mit Backplates
- 50mm Polyamid Gurtband
- 4m mit mittiger Öse

Bestellnummer	Größe	Farbe	UVP EURO
56300	4m	schwarz	27.00

## DIRZONE Komfort Schulterpolster



Komfortable Schulterpolster, passend zu all unseren Harness-Lösungen und auf andere 50mm Gurtbänder. Reduziert den Verschleiss des Tauchanzugs durch scheuernde Gurte.

Bestellnummer	Größe	Farbe	UVP EURO
55035		schwarz	17.00

## DIRZONE Schrittgurt



Weiches 50mm Gurtband mit einem fest vernähten Edelstahl D-Ring und einem losen D-Ring plus Stopper.  
Optimal kombinierbar mit unseren Backplates.

Bestellnummer	Größe	Farbe	UVP EURO
55020	50mm	schwarz	19.00

## DIRZONE Sidemount Adapter



Mit diesem Adapter wandeln Sie Ihr DIRZONE Wingsystem in ein Sidemountsystem.  
Das Pad wird unten an der Backplate verschraubt so dass dort die Flaschen eingehängt werden können.  
Der Gurt läuft durch den oberen Schlitz der Backplate, hier werden die Flaschenventile in Bungees eingehängt.

Bestellnummer	Größe	Farbe	UVP EURO
55003		schwarz	54.00

## DIRZONE StoragePack



Ermöglicht den Transport einer Boje oder eines Hebensacks direkt an der Backplate.  
Edelstahlschrauben zur Montage werden mitgeliefert.

Bestellnummer	Größe	Farbe	UVP EURO
55002		schwarz	44.00
55002BU		blau	44.00
55002PK		pink	44.00
55002RD		rot	44.00

## DIRZONE Trimmblei Tasche mit Klettverschluss



Kleine Trimmbleitasche zur exakten Gewichtsverteilung an Harness. Zur Aufnahme eines Bleistücks (8x10x13cm, 1,5-2kg)

Bestellnummer	Größe	Farbe	UVP EURO
90049	1 Stck, f. Harness	schwarz	17.00

## DIRZONE Trimmblei Tasche mit Klettverschluss für Backplate



Kleine Trimmbleitasche zur exakten Gewichtsverteilung an der Backplate. Zur Aufnahme eines Bleistücks (8x10x13cm, 1,5-2kg)

Bestellnummer	Größe	Farbe	UVP EURO
90050	2 Stck, f. Backplate	schwarz	35.00

## DIRZONE Zusatztasche



Kleinere Zusatztasche die am Gewichtssystem oder auch direkt am Gurtband befestigt werden kann.  
Gefertigt aus robustem Cordura

Bestellnummer	Größe	Farbe	UVP EURO
55008	18cm x 15cm x 4cm	schwarz	<b>36.00</b>

## Schnellablasswinkel



Schnellablasswinkel, ohne Faltschlauch, für neue Modelle ab 2019/2020

Bestellnummer	Größe	Farbe	UVP EURO
64012			<b>29.00</b>



## XSSCUBA hintere Bleitasche



Tasche wird an der Unterseite der Backplate verschraubt und dient somit der Trimm-Optimierung  
Fasst bis zu 2,7kg Blei

Bestellnummer	Größe	Farbe	UVP EURO
WB500	2,7kg	schwarz	<b>22.00</b>

## DIRZONE Argon Straps 110mm



Zur Montage einer kleinen (110mm Durchmesser) Argon-Flasche direkt an der Backplate.  
Lieferung paarweise incl. Befestigungsschrauben

Bestellnummer	Größe	Farbe	UVP EURO
55014	100mm	schwarz	<b>46.00</b>

## DIRZONE Argon Straps 14cft



Zur Montage größerer Argonflaschen (1,5 - 3l) am Doppelgerät (Flaschen mit einem Durchmesser von 185 - 226 mm / 7,27 - 8,9 inches) , auch geeignet zur Montage von Pony-Flaschen an Monoflaschen.  
Lieferung paarweise.

Bestellnummer	Größe	Farbe	UVP EURO
55000	110mm	schwarz	<b>58.00</b>

## DIRZONE Argon Straps 85mm



Zur Montage einer kleinen (0,85 - 1 Liter) Argon-Flasche direkt an der Backplate.  
Lieferung paarweise incl. Befestigungsschrauben

Bestellnummer	Größe	Farbe	UVP EURO
55001	85mm	schwarz	<b>44.00</b>

## DIRZONE Bleitaschen 4kg oder 6kg



Komplettes Bleitaschensystem zur vertikalen Montage an der Backplate.

Besteht aus zwei Taschen, die über den Bauchgurt geschoben und mit der Backplate verschraubt werden.

In den Taschen befindet sich jeweils eine abwerfbare Innentasche mit Halteschlaufe.

Inkl. Schraube zur Befestigung an Backplate, D-Ring für Finimeter / Stage an linker Tasche.

Daten 56330:

Gewicht: 442 Gramm

Länge: 20 cm

Breite: 12 cm

Länge Innentasche: 19 cm

Breite Innentasche: 11 cm

Daten 56331:

Gewicht: 388 Gramm

Länge: 15 cm

Breite: 12 cm

Länge Innentasche: 13 cm

Breite Innentasche: 10 cm

Bestellnummer	Größe	Farbe	UVP EURO
56331	4kg	schwarz	<b>109.00</b>
56330	6kg	schwarz	<b>109.00</b>

## DIRZONE Bleitaschen 6kg Mono



Ballastsystem bestehend aus 2 Taschen, die auf die Flaschengurte aufgefädelt werden. Incl. inneren Taschen für eine schnelle Abwurfmöglichkeit.

Aufnahmekapazität: 2x3kg

Bestellnummer	Größe	Farbe	UVP EURO
56327	6kg	schwarz/rot	<b>124.00</b>

## DIRZONE Bleitaschen für 9kg



Komplettes Bleitaschensystem zur Montage an der Backplate.  
Besteht aus zwei Taschen, die über den Bauchgurt geschoben und mit der Backplate verschraubt werden.  
An der linken Tasche ist ein D-Ring angebracht.  
In den Taschen befindet sich jeweils eine abwerfbare Innentasche mit Halteschlaufe.  
Länge: 21 cm  
Breite: 15 cm  
Länge Innentasche: 20 cm  
Breite Innentasche: 12 cm

Bestellnummer	Größe	Farbe	UVP EURO
56320	9kg 576g	schwarz	129.00

## DIRZONE Flaschengurte



Hochwertige Flaschengurte mit unzerstörbarer Edelstahl-Schnalle, PE-Pad als Kratzschutz für den Flaschenlack.  
Hochwertiges Gurtband mit aufgenähtem Anti-Rutsch-Pad.  
Lieferung paarweise.  
Gewicht: ca. 500g

Bestellnummer	Größe	Farbe	UVP EURO
55030	500g	schwarz	79.00

## DIRZONE Flaschengurte mit Plastikschnallen



Hochwertige Flaschengurte mit haltbarer Plastikschnalle, PE-Pad als Kratzschutz für den Flaschenlack.  
Hochwertiges Gurtband mit aufgenähtem Anti-Rutsch-Pad.  
Lieferung paarweise.  
Gewicht: ca. 350g

Bestellnummer	Größe	Farbe	UVP EURO
55031	350g	schwarz	49.00

## HIGHLAND Flaschengurte



Einzigartige Flaschengurte für einfache Montage durch Verwendung von Haken und Schnalle, die ein komplettes Öffnen ermöglichen  
Großer Öffnungswinkel der Edelstahlschnalle für kraftvolle Montage.  
Einfache Anpassung an verschiedene Flaschendurchmesser

Bestellnummer	Größe	Farbe	UVP EURO
HL201	1 Paar	schwarz	99.00

## HIGHLAND Delrin Rändelmutter M8



- Präzise aus Delrin gefertigt
  - Verhindert das festfressen von Edelstahl-Verschraubungen
  - Stabile, haltbare Alternative zu den klassischen Edelstahl Flügelmuttern
  - gerändelte Oberfläche für mehr Griffigkeit
- Nur für den Export!
- Lieferung paarweise
- HL415 M8x1,25

Bestellnummer	Größe	Farbe	UVP EURO
HL415	M8	schwarz	18.00

## XSSCUBA V-Blei Tasche



- Verstaut Trimmblei optimal in der Falz der Backplate  
Wird direkt mit den den Bolzen des Doppelgeräts verschraubt, Lochabstand 28cm  
Öffnung wird mit doppeltem Klettverschluss verschlossen  
Zur Befüllung mit Bleischrot bis 2,2kg

Bestellnummer	Größe	Farbe	UVP EURO
WB550	2,2kg	schwarz	24.00

## Book Screw Set



- Zur Montage verschiedenen Zubehörs wie Taschen an die Backplate/Rückenplatte
- ein komplettes Set bestehend aus Schraube und Mutter
- rostfreier Edelstahl
- passend zu 3/8inch (1cm) Bohrungen
- inklusive Sicherungs-O-Ringen

Bestellnummer	Größe	Farbe	UVP EURO
HL510		Edelstahl	12.00

## Book Screw Set rund



- Zur Montage verschiedenen Zubehörs wie Taschen an die Backplate/Rückenplatte
- ein komplettes Set bestehend aus Schraube und Mutter
- rostfreier Edelstahl
- passend zu 3/8inch (1cm) Bohrungen
- Abgerundete Köpfe

Bestellnummer	Größe	Farbe	UVP EURO
AE0116		verchromt	12.00

## DIRZONE Edelstahl Gurtschnallen (1 Set)



Edelstahl Schnallen unseres Harness Adjustable. Geeignet als Ersatz oder zur Nachrüstung vorhandener Systeme.

Bestellnummer	Größe	Farbe	UVP EURO
65107		Edelstahl	14.00

## DIRZONE Ersatz Inflator



Hochwertiger Inflator mit verchromten Edelstahl-Knöpfen aus europäischer Fertigung. Passend zu allen DIRZONE Wings.

Bestellnummer	Größe	Farbe	UVP EURO
65100		schwarz	49.00

## DIRZONE Ersatz Inflator Lite



Hochwertiger Inflator mit Kunststoff-Knöpfen aus europäischer Fertigung. Passend zu allen DIRZONE Wings.

Bestellnummer	Größe	Farbe	UVP EURO
65104		schwarz	45.00

## DIRZONE Inflator Wartungssatz



Enthält alle Verschleissteile die bei einer Wartung des Inflators ersetzt werden. Passend sowohl zum einzelnen Inflator 65100 als auch zu den an den Wings verbauten Inflatoren.

Bestellnummer	Größe	Farbe	UVP EURO
65103	65100/Wings	schwarz	36.00

## DIRZONE Schraubensatz Bleitaschen



Passender Schraubensatz für unsere Gewichtssysteme, zur Verschraubung an der Backplate. Lieferbar passend für 3mm und 6mm Backplates.

Bestellnummer	Größe	Farbe	UVP EURO
56324	für 3mm Plate	Edelstahl	7.00
56324-6	für 6mm Plate	Edelstahl	7.00



## DIRZONE Schraubensatz Bojentaschen



Edelstahl Schraubensatz, passend zur DIRZONE Bojentasche.  
Lieferbar für 3mm und 6mm Backplates.

Bestellnummer	Größe	Farbe	UVP EURO
56323	für 3mm Plate	Edelstahl	<b>6.00</b>
56323-6	für 6mm Plate	Edelstahl	<b>6.00</b>

## DIRZONE Schraubensatz Wings



Schraubensatz zur Montage von Mono-Wings an Backplates. Passend zu 3mm Backplates.

Bestellnummer	Größe	Farbe	UVP EURO
56329	M8x20mm	Edelstahl	<b>5.00</b>

## DIRZONE Schraubensatz Wings 6mm



Schraubensatz zur Montage von Mono-Wings an Backplates. Passend zu 6mm Backplates.

Bestellnummer	Größe	Farbe	UVP EURO
56329-6	M8x25mm	Edelstahl	<b>5.00</b>

## DIRZONE Überdruckventil für Wings



Ersatz Überdruckventil und Schnellablass für DIRZONE Wings. Zugschnur kann nach persönlichen Anforderungen gekürzt werden.

Bestellnummer	Größe	Farbe	UVP EURO
64005	für Modelle vor 2019/2020	schwarz	<b>15.00</b>
64005LP	für neue Modelle ab 2019/2020	schwarz	<b>15.00</b>

## Faltenschlauch 34cm 35cm 40cm 60cm



Ersatzteil für beschädigte Faltenschläuche. Hergestellt aus verstärktem Techno Polymer, lieferbar in verschiedenen Längen.

Durchmesser:  
34cm: 25/20mm  
35cm oval: 20mm  
40cm: 22mm  
60cm: 22mm

Bestellnummer	Größe	Farbe	UVP EURO
64000	34cm 25/20mm	schwarz	<b>21.00</b>
64010	35cm oval 20mm	schwarz	<b>34.00</b>
64004	40cm 22mm	schwarz	<b>34.00</b>
64007	60cm 22mm	schwarz	<b>45.00</b>

## Faltenschlauch 34cm Schnellablass



Geeignet zur Nachrüstung von DIRZONE Wings mit einem Schnellablass am Faltenschlauch.  
Lieferung incl. 34cm Faltenschlauch.

<u>Bestellnummer</u>	<u>Größe</u>	<u>Farbe</u>	<u>UVP EURO</u>
64008	34cm	schwarz	<b>46.00</b>

## ABC - Flossen

### Scubapro Jetfins



Die klassischen Scubapro Jetfins - seit vielen Jahren bewährt!  
Verfügbare Größen:  
L, XL, XXL

Bestellnummer	Größe	Farbe	UVP EURO
30000	XL	schwarz	199.00
30002	L	schwarz	199.00
30007	XXL	schwarz	199.00

### Turtle Fins



Ein Klassiker!  
Neu auch in Größe XL mit einer Fußtasche vergleich einer L Jetfin und Flossenblatt wie bei der 3XL Turtle.  
Wegen der großen Fußtasche besonders bei Tauchern mit Trockentauchanzug beliebt.  
Die gefaltete Vollgummikonstruktion ermöglicht hohe Geschwindigkeiten mit geringem Aufwand.

Bestellnummer	Größe	Farbe	UVP EURO
30006	XL	schwarz	199.00
30004	2XL	schwarz	199.00
30005	3XL	schwarz	199.00

### XSSCUBA Fussteil-Flossen Goby



Hervorragende, universelle Schnorchelflosse  
Leicht und optimal reisetauglich  
Komfortables TPR Fussfach  
Farben: Blau oder gelb, jeweils mit schwarzen Einsätzen  
Lieferung incl. Netztasche



Bestellnummer	Größe	Farbe	UVP EURO
FN503BU	34-36	blau	32.00
FN513BU	45-46	blau	35.00
FN513YL	45-46	gelb	35.00

### XSSCUBA PROPEL Schnorchelflosse



Barfuss oder mit leichten Füsslingen zu verwenden  
Schnell und einfach einstellbare Fersenbänder  
Viel weiterer Größenbereich als bei klassischen Fussteilflossen  
Weiche, vorgeformte Fersenbänder und Fussfächer  
Geringes Gewicht, optimal zum reisen  
Hervorragende, universelle Schnorchelflossen  
Farben: Gelb oder Blau, jeweils mit schwarzen Akzenten

Bestellnummer	Größe	Farbe	UVP EURO
FN801BU	27-31	blau	32.00
FN803BU	38-41	blau	38.00
FN804YL	42-45	gelb	38.00

## ABC - Flossenbänder

### HIGHLAND Universal Spring Straps



Ein Set, passend um fast alle verfügbaren Flossen mit Edelstahl Federn/SpringStraps im DIR-Style auszustatten.

Interne Leine, die eine Überdehnung der Federn verhindert.

Stabiler Nylon-Schutz

Lieferung incl. 3 verschiedener Edelstahl Adaptersätze:

"Old School" Schnallen für Turtle(tm), Power(tm), Frog(tm), Jet(tm), Twin Jet(tm), Rocket(tm) und andere.

"Large Post" Schnallen, passend zu den meisten modernen Flossen.

"Small Post" Schnallen, passend zu Atomic Splitfins.

Verfügbare Größen:

20cm. . . .FP-08

25cm. . . .FP-10

30cm. . . .FP-12

Bestellnummer	Größe	Farbe	UVP EURO
FP08	20cm	schwarz	99.00
FP10	25cm	schwarz	99.00
FP12	30cm	schwarz	99.00

### XSSCUBA Gummi Flossenband



Klassische Gummi Flossenbänder

Passend für die meisten Vollgummi Flossen wie Turtle, Power, Frog, Rocket, Jet usw.

Mit Griffflasche für leichtere Bedienung

Packungseinheit: 1 Stück

Schwarzes Gummi

2,5cm Breite

43cm Gesamtlänge

Bestellnummer	Größe	Farbe	UVP EURO
FP03	43cm	schwarz	8.00

### XSSCUBA Schnallen Set



Passend für &acirc;&euro;&oelig;Old School&acirc;&euro;Â Flossen

&acirc;&euro;&cent; Turtle, Power, Frog, Rocket, Jet, etc...

&acirc;&euro;&cent; Passend für Bandhalter bis 2,9cm

&acirc;&euro;&cent; verchromtes Messing

&acirc;&euro;&cent; Set enthält alles was Sie für ein paar Flossen benötigen:

&acirc;&euro;&cent; Vier Schnallen und 4 zugehörige Stege

Bestellnummer	Größe	Farbe	UVP EURO
FP01	2,9cm	chrom	12.00

### XSSCUBA Springstrap Ersatzschrauben



Für XS Scuba Spring Straps

4 Bolzen aus rostfreiem Edelstahl

4 Muttern aus rostfreiem Edelstahl

Bestellnummer	Größe	Farbe	UVP EURO
FP04	universell	Edelstahl	9.00

## ABC - Masken

### HIGHLAND Make BRUTE



Neu in 2012  
Zweiglas-Maske mit leicht erreichbarem Nasenerker  
Old School stabiles Masken und Schnallendesign  
Doppelte Dichtlippen  
Zwei Farben verfügbar:  
- komplett schwarz mit schwarzem Silikon  
- schwarz mit transparentem Silikon

Bestellnummer	Größe	Farbe	UVP EURO
HL702BK		schwarz/klar	29.00

### SeaDive Switch



Neuartige Maske mit einsetzbaren Farbfiltern  
Lieferung incl. 3 Farbfiltern (rot, Bernstein und grau) wahlweise incl. Maskenbox

Bestellnummer	Größe	Farbe	UVP EURO
MA300BS		schwarz/schwarz	59.50
MA300PK		pink	59.50
MA300WT		weiss	59.50
MA300YL		gelb	59.50
MA310BS-KIT		schwarz/schwarz	99.50

### SeaDive Switch Caddy



Zum Transport verschiender Filter während des TG

Bestellnummer	Größe	Farbe	UVP EURO
BG750		schwarz	35.00

### SeaDive SWITCH Filters



Verschiedenfarbige Filter passend zur Maske Switch

Bestellnummer	Größe	Farbe	UVP EURO
LF10		getönt	23.80
LF15		schwarz	23.80
LF20		rot	23.80
LF30		magenta	23.80
LF40		bernstein	23.80

## SeaDive Switch Mask Bag



Box zur Transport von Maske und Filtern

Bestellnummer	Größe	Farbe	UVP EURO
BG740		schwarz	45.00

## SEADIVE EagleEye Rayblocker HD



Lieferung in Maskenbox

Bestellnummer	Größe	Farbe	UVP EURO
SMA975BS		schwarz	96.00

## XSSCUBA Crew Schwarzes Silikon



- aktuelles, rahmenloses Design
- großes Sichtfeld und geringes Volumen
- Maskenglas direkt in Silikon eingegossen
- einzelnes, großes Maskenglas für ungestörte Sicht
- einfach verstellbar
- doppelte Dichtlippe
- Lieferung incl. Maskenbox

Bestellnummer	Größe	Farbe	UVP EURO
MA405BS		schwarz	69.00

## XSSCUBA Fusion2 Lesemaske



Haben Sie sich schon einmal gewünscht die Zahlen auf Ihrem Tauchcomputer wären größer?

Mit dieser neuen Lesemaske wird aus Ihrem Wunsch Wirklichkeit!

Unsere neueste Maske verfügt über Vergrößerungsgläser (+1,75 Dioptrin)im unteren Bereich der Gläser.

Dies ermöglicht Ihnen, normal durch die Gläser zu sehen und gleichzeitig die Möglichkeit zu haben, mit einem Blick durch den unteren Bereich alles wesentlich größer zu sehen.

Optimal für Fotografen, Videofilmer, reifere Taucher und einfach jeden der eine kleine Sehhilfe brauchen kann.

• Einzigartiges Design mit +1,75 Diotrin Vergrößerung im unteren Glasbereich

• abgewinkelte tempered Gläser

• Bequemer und klarer Silikonkörper

• Doppelte Dichtlippen

• Haltbarer Polycarbonat Rahmen

Lieferbare Farben

MA280YL Yellow

Bestellnummer Größe	Farbe	UVP EURO
MA280YL	gelb	59.00

## XSSCUBA Gauge Reader +1,75 Dioptrin



Haben Sie sich schon einmal gewünscht die Zahlen auf Ihrem Tauchcomputer wären größer?

Mit dieser neuen Lesemaske wird aus Ihrem Wunsch Wirklichkeit!

Unsere neueste Maske verfügt über Vergrößerungsgläser (+1,75 Dioptrin)im unteren Bereich der Gläser.

Dies ermöglicht Ihnen, normal durch die Gläser zu sehen und gleichzeitig die Möglichkeit zu haben, mit einem Blick durch den unteren Bereich alles wesentlich größer zu sehen.

Optimal für Fotografen, Videofilmer, reifere Taucher und einfach jeden der eine kleine Sehhilfe brauchen kann.

• Einzigartiges Design mit +1,75 Diotrin Vergrößerung im unteren Glasbereich

• abgewinkelte tempered Gläser

• Bequemer und klarer Silikonkörper

• Doppelte Dichtlippen

• Haltbarer Polycarbonat Rahmen

Bestellnummer Größe	Farbe	UVP EURO
MA290BS	schwarz	119.00

## XSSCUBA Goby



Die extra schmale Bauform ist ideal für Kinder und schmale Gesichter.

• Bequemer und klarer Silikonkörper

• Zweiglas Maske

• Doppelte Dichtlippen

• Haltbarer Polycarbonat Rahmen

Bestellnummer Größe	Farbe	UVP EURO
MA700BU	blau	42.00

## XSSCUBA Merge3



Neue Version der beliebten Maske Merge mit Detailverbesserungen!  
Aktuellstes, rahmenloses Design  
Halbrahmenkonstruktion für seitlichen Befestigungspunkt des Maskenbandes  
Vereinigt (merge) die Vorteile von klassischen und rahmenlosen Masken für  
Stabilität und Haltbarkeit  
Einzelnes, grosses Glas für ungehinderte Sicht

Bestellnummer	Größe	Farbe	UVP EURO
MA415BS		schwarz	72.00



## ABC - Maskenbänder

### DIRZONE Maskenband



Maskenband aus Neopren mit Klettverschluss-Bändern.  
 Dehnbar und sehr reissfest.

Bestellnummer	Größe	Farbe	UVP EURO
31199	universell	schwarz	<b>14.00</b>

### XSCUBA X-Strap Maskenband



• Nachrüstbar an nahezu jeder Maske  
 • ohne Werkzeug leicht an den meisten Masken montierbar  
 • konturierter X-Strap passt sich komfortabel dem Hinterkopf an  
 • oben/unten drücken um das Band zu lockern

Bestellnummer	Größe	Farbe	UVP EURO
AC120UNIV	universell	schwarz/klar	<b>16.00</b>

**ABC - Schnorchel**

XSSCUBA Cargo faltbar



- &acirc;&euro;&cent; Aufrollen und in die Tasche verstauen
- &acirc;&euro;&cent; Der Schnorchel ist nicht im Weg
- &acirc;&euro;&cent; 100% Silikon
- &acirc;&euro;&cent; Selbstentleerendes Spülventil
- &acirc;&euro;&cent; Spezieller Schnorchelhalter hält ihn zusammengerollt
- &acirc;&euro;&cent; Kompaktes Design

Bestellnummer	Größe	Farbe	UVP EURO
SN650BS		schwarz	<b>35.00</b>

**XSSCUBA FLO**

- &acirc;&euro;&cent; Klassischer Stil
- &acirc;&euro;&cent; Schlicht und schwarz
- &acirc;&euro;&cent; Offenes oberes Ende
- &acirc;&euro;&cent; Traditionelles Mundstück ohne Ausblasfunktion
- &acirc;&euro;&cent; einstellbarer Halteclip
- &acirc;&euro;&cent; Silikon-Mundstück

Bestellnummer	Größe	Farbe	UVP EURO
SN500BS		schwarz	<b>19.00</b>

**Abverkauf - Flossen**  
**Abverkauf - Sidemount**  
**Abverkauf - Wings und Zubehör**  
**Adapter - Fülladapter**

Personal Filter



Zusätzlicher Filter um Flaschen bei der Befüllung sauerstoffrein zu halten.

Bestellnummer	Größe	Farbe	UVP EURO
99200	G5/8 200bar	schwarz	129.00

Adapter DIN G5/8 - DIN G5/8



Beidseitig G5/8, zB zur Verbindung zweier Überströmschläuche.

Bestellnummer	Größe	Farbe	UVP EURO
99022	G5/8 auf G5/8	verchromt	28.00

Adapter DIN G5/8 - Edelmetall



G5/8 auf W21.8  
Kann als Fülladapter für Argonflaschen mit Edelmetallventil verwendet werden.

Bestellnummer	Größe	Farbe	UVP EURO
99020	G5/8 auf W21.8	verchromt	28.00

Adapter DIN G5/8 - O2 230bar



G5/8 auf 3/4 Sauerstoff Innengewinde  
Ermöglicht den Anschluss von Reglern oder Füllschläuchen an Flaschen mit Sauerstoffventil

Bestellnummer	Größe	Farbe	UVP EURO
99021	G5/8 auf 3/4	verchromt	28.00

Adapter DIN G5/8 - W30x2



G5/8 auf W30x2  
Geeignet als Entnahmeadapter für Speicherflaschen.

Bestellnummer	Größe	Farbe	UVP EURO
99000	G5/8 auf W30x2	Messing	36.00

## Adapter G 5/8 232 bar weiblich auf G5/8 300 bar männlich



Ermöglicht den Anschluss an 200bar Füll- und Überströmschläuchen an 300bar Ventile.

Bestellnummer	Größe	Farbe	UVP EURO
99023	G5/8 232bar auf 300bar	verchromt	28.00

## Adapter M 26 weiblich auf G 5/8 männlich 230 bar



Ermöglicht den Anschluss von Nitrox Reglern oder Schläuchen an ein 230bar G5/8 Ventil.

Bestellnummer	Größe	Farbe	UVP EURO
99025	G5/8 auf M26 230bar	verchromt	28.00

## Adapter M26 männlich auf G 5/8 weiblich 232 bar



Ermöglicht den Anschluss von Pressluft Reglern oder Schläuchen (G5/8) an ein Nitrox (M26x2) Ventil.

Bestellnummer	Größe	Farbe	UVP EURO
99024	G5/8 auf M26 232bar	verchromt	28.00

## Entnahmeadapter bis 300bar



Durchflussreduzierung zur Entnahme von Gas zur Analyse.  
Mit einstellbarem Gasfluss.

Bestellnummer	Größe	Farbe	UVP EURO
99006	G5/8 300bar	verchromt	78.00

## T- Adapter Male G5/8 - 2x Female G5/8



Ermöglicht den Betrieb von zwei ersten Stufen an einem Monoventil.  
Optimal auf Reisen!  
Lieferbar in 232 und 300bar Versionen.

Bestellnummer	Größe	Farbe	UVP EURO
51027	G5/8 232bar	Edelstahl	55.00
51028	G5/8 300bar	Edelstahl	59.00

## Adapter - Hochdruck

### XSSCUBA Hochdruck Adapter - 1 auf 2 Ports



- erweitert Ihre erste Stufe um einen zusätzliche Hochdruckport
- Zusätzlicher Port um 360 degree drehbar
- ein männliches auf zwei weibliche Gewinde - jeweils 7/16-20 (normaler HD-Anschluss)
- Verchromtes Messing
- Hochdruckverwendung bis max. 340bar
- Ab Werk sauerstoffrein, Viton O-Ringe
- Kein CE ! Nur für den Export!

Bestellnummer	Größe	Farbe	UVP EURO
AC906	7/16 Zoll	verchromt	95.00

### XSSCUBA Hochdruck-Winkeladapter 90 drehbar



- An der 1. Stufe drehbarer 90 degree Winkel aus Messing, Einbau zwischen HP-Schlauch und erster Stufe. Gedreht wird der gesamte Adapter, gut geeignet für enge Schlauchführungen zum Beispiel an Rebreathern.
- Kein CE! Nur für den Export!

Bestellnummer	Größe	Farbe	UVP EURO
AE0112	7/16 Zoll	chrom	26.00

### XSSCUBA HP Port Swivel Adapter



- Drehbarer Adapter für den HP Port an der ersten Stufe, ermöglicht eine saubere Schlauchführung.
- Gereinigt für den Einsatz bis zu 40er Nitrox, es werden Viton-O-Ringe verwendet.
- Kein CE! Nur für den Export!

Bestellnummer	Größe	Farbe	UVP EURO
AC907			48.00

### HIGHLAND 90 Grad Adapter Mini Gauge

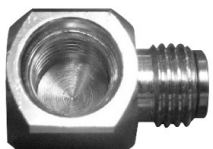

- Nicht im Lieferumfang des Mini Tech Gauge (HL501) enthalten
- Verwendbar zur Montage des Mini Tech Gauge an einen Hochdruckschlauch in einem rechten Winkel (90 degree)
- Lieferung incl. Swivel mit Viton O-Ringen
- Kein CE! Nur für den Export!

Bestellnummer	Größe	Farbe	UVP EURO
HL403-90	7/16 Zoll	verchromt	22.00

### HIGHLAND Adapter für Mini Tech Gauge



- Adapter um den Mini-Tech-gauge (HL501) an einen Hochdruckschlauch statt direkt an eine erste Stufe anzuschliessen.
- Kein CE! Nur für den Export!

Bestellnummer	Größe	Farbe	UVP EURO

hl403

7/16 Zoll

verchromt

**22.00**

## XSSCUBA Hochdruck Schnellverschluss



- kombinierbar mit jedem Finimeter, Konsole oder Luftintegrierten Konsole mit normalen Hochdruckschlauch
  - entfernen Sie Ihre Konsole für sichere Lagerung/Transport
  - Schnellverbinder in Bajonett-Bauweise (drücken und drehen)
  - beidseitig 7/16-20 Gewinde
  - incl. Swivel mit Viton O-Ringen
  - Messing, schwarz verchromt
- Kein CE! Nur für den Export!

Bestellnummer	Größe	Farbe	UVP EURO
AC383	7/16 Zoll	schwarz	99.00

## Adapter - Mitteldruck

Adapter 110 degree für 1. Stufe MD-Abgang, drehbar, UNF 3/8, verchromt



Winkeladapter zur direkten Montage an der ersten Stufe.  
Ermöglicht den Anschluss von Mitteldruckschläuchen in einem optimalen Winkel, den Ihnen das Design Ihrer ersten Stufe ohne diesen Adapter nicht zur Verfügung stellen würde!

Material: verchromtes Messing  
Kein CE! Nur für den Export!

Bestellnummer	Größe	Farbe	UVP EURO
AE0118			28.00

Adapter 90 Grad für 1. Stufe MD-Abgang, drehbar, UNF 3/8, verchromt



Kein CE! Nur für den Export!

Bestellnummer	Größe	Farbe	UVP EURO
AE0117			28.00

Highflow Adapter 110 Grad



Erhöht wesentlich den Tauchkomfort des Hauptreglers  
Schlauchführung unter dem rechten Arm statt über die Schulter  
Wird auch gerne am Oktopus verwendet um dessen Schlauchführung zu verbessern

Montage direkt zwischen zweiter Stufe und Mitteldruckschlauch  
verchromtes Messing  
Extra hoher Gasdurchsatz!  
Kein CE! Nur für den Export!

Bestellnummer	Größe	Farbe	UVP EURO
99030	9/16 Zoll	verchromt	26.00

Highflow Adapter 90 Grad



Erhöht wesentlich den Tauchkomfort des Hauptreglers  
Schlauchführung unter dem rechten Arm statt über die Schulter  
Wird auch gerne am Oktopus verwendet um dessen Schlauchführung zu verbessern

Montage direkt zwischen zweiter Stufe und Mitteldruckschlauch  
verchromtes Messing  
Extra hoher Gasdurchsatz!  
Kein CE! Nur für den Export!

Bestellnummer	Größe	Farbe	UVP EURO
99031	9/16 Zoll	verchromt	26.00



## HIGHLAND Sicherung 1. Stufe



Wird zwischen normalem 3/8" Mitteldruckschlauch und 1. Stufe installiert  
Durch Verschieben des Delrin-Drehteils wird der Gasfluss sofort gestoppt  
Verhindert kritischen Gasverlust  
Häufig an Rebreathern verwendet  
Kein CE! Nur für den Export!

Bestellnummer	Größe	Farbe	UVP EURO
HL404-38	3/8 Zoll	schwarz	46.00

## Winkeladapter



Erhöht wesentlich den Tauchkomfort des Hauptreglers  
Schlauchführung unter dem rechten Arm statt über die Schulter  
Wird auch gerne am Oktopus verwendet um dessen Schlauchführung zu verbessern  
Montage direkt zwischen zweiter Stufe und Mitteldruckschlauch  
verchromtes Messing  
Kein CE! Nur für den Export!

Bestellnummer	Größe	Farbe	UVP EURO
AE0115	9/16 Zoll	verchromt	26.00

## Winkeladapter 110



Erhöht wesentlich den Tauchkomfort des Hauptreglers  
Schlauchführung unter dem rechten Arm statt über die Schulter  
Wird auch gerne am Oktopus verwendet um dessen Schlauchführung zu verbessern  
Montage direkt zwischen zweiter Stufe und Mitteldruckschlauch  
verchromtes Messing  
Kein CE! Nur für den Export!

Bestellnummer	Größe	Farbe	UVP EURO
AE0114	9/16 Zoll	verchromt	26.00

## XSCUBA 1/2" zu 3/8" Adapter



Dieser Adapter ermöglicht den Anschluss von 3/8" Mitteldruckschläuchen an 1/2"  
Anschlüsse der ersten Stufe  
Schwarz verchromtes Messing  
zugelassen bis 14 BAR  
Sauerstoffrein ab Werk, Viton O-Ringe  
Kein CE! Nur für den Export!

Bestellnummer	Größe	Farbe	UVP EURO
AC940	1/2 auf 3/8 Zoll	schwarz	18.00

## XSSCUBA 1/4 NPT Außengewinde Adapter



Verbinden Sie eine Seite mit einem Mitteldruckabgang einer ersten Stufe  
 Am anderen Ende können Industriestandard Schläuche mit 1/4 NPT  
 Innengewinde angeschlossen werden  
 3/8-24 Außengewinde auf 1/4 NPT Außengewinde  
 Betriebsdruck max. 14 bar  
 Kein CE! Nur für den Export!

Bestellnummer	Größe	Farbe	UVP EURO
AC916	3/8 auf 1/4 Zoll	verchromt	18.00

## XSSCUBA 3/8 Verlaengerung



Verlängert einen Mitteldruckanschluss der 1. Stufe für eine optimierte  
 Schlauchführung  
 3/8" weiblich auf männlich  
 16mm hoch  
 Schwarz verchromtes Messing  
 zugelassen bis 14 BAR  
 Sauerstoffrein ab Werk, Viton O-Ringe  
 Kein CE! Nur für den Export!

Bestellnummer	Größe	Farbe	UVP EURO
AC970	3/8 Zoll	schwarz	18.00

## XSSCUBA Drehbarer MD Adapter für 1. Stufe 1 auf 3 Abgänge



- Erhöht die Anzahl der Mitteldruckabgänge an einer ersten Stufe
- Belegt einen MD-Abgang, stellt 3 MD-Abgänge zur Verfügung
- Die glänzend verschromten Teile sind um die schwarz verchromten drehbar.
- Alle Gewinde 3/8-24
- Verchromtes Messing
- Mitteldruck bis 14 bar
- Sauerstoffrein ab Werk - Viton O-Ringe

Kein CE! Nur für den Export!

Bestellnummer	Größe	Farbe	UVP EURO
AC913	3/8 Zoll	verchromt	48.00

## HIGHLAND Luxus Absperrung 2. Stufe



Roter Indikator in geschlossenem, grüner in offenem Zustand  
 Wird zwischen Mitteldruckschlauch und 2. Stufe montiert  
 Schiebemechanismus um den Gasfluss zu unterbrechen  
 Verhindert kritischen Gasverlust  
 Kein CE! Nur für den Export!  
 Betriebsdruck: maximal 13 bar

Bestellnummer	Größe	Farbe	UVP EURO
HL404-DLX	9/16 Zoll	schwarz	59.00

## HIGHLAND Sicherung 2. Stufe



Kann an jeder 2. Stufe installiert werden und ermöglicht einen sofortigen Stopp des Luftflusses durch diesen Schlauch  
Ermöglicht einen vollständigen Schutz vor einem Abströmen des Oktopus während des Tauchgangs  
Ideal für Stage-Regler bei denen es erforderlich ist, einen Gasverlust zu vermeiden  
Kein CE! Nur für den Export!

Bestellnummer	Größe	Farbe	UVP EURO
HL404	9/16 Zoll	schwarz	46.00

## Winkeladapter 0-360



Erhöht wesentlich den Tauchkomfort des Hauptreglers  
Schlauchführung unter dem rechten Arm statt über die Schulter  
Wird auch gerne am Oktopus verwendet um dessen Schlauchführung zu verbessern  
Montage direkt zwischen zweiter Stufe und Mitteldruckschlauch verchromtes Messing.  
Geeignet für Gase bis zu 40% O2-Gehalt.  
Kein CE! Nur für den Export!  
Der Winkel ist bei diesem Adapter durch drehen frei wählbar!

Bestellnummer	Größe	Farbe	UVP EURO
AE0280	9/16 Zoll	verchromt	54.00

## XSSCUBA 110 Adapter



Erhöht wesentlich den Tauchkomfort des Hauptreglers  
Schlauchführung unter dem rechten Arm statt über die Schulter  
Wird auch gerne am Oktopus verwendet um dessen Schlauchführung zu verbessern  
Montage direkt zwischen zweiter Stufe und Mitteldruckschlauch verchromtes Messing  
Betriebsdruck max. 14 bar  
Kein CE! Nur für den Export!  
sauerstoffrein ab Werk, incl. Viton O-Ring

Bestellnummer	Größe	Farbe	UVP EURO
AC911	9/16 Zoll	verchromt	47.00

## XSSCUBA Edelstahl Schnellverbinder 2. Stufe



-Ergänzt nahezu jeden Regler oder Vollgesichtsmaske um eine Schnellverbindung  
-wird zwischen 2. Stufe und Mitteldruckschlauch installiert  
-Klickverschluss verhindert versehentliches lösen  
-Edelstahl  
Kein CE! Nur für den Export!  
-Mitteldruck bis 14 bar  
-sauerstoffrein ab Werk, Viton O-Ringe

Bestellnummer	Größe	Farbe	UVP EURO
AC992	9/16 Zoll	Edelstahl	149.00

## XSSCUBA Edelstahl Schnellverbinder 2. Stufe drehbar



- Männlicher Teil (an zweiter Stufe) von AC993
- ergänz AC990 oder AC992 um den drehbaren "Swivel"
- vollständig Edelstahl
- Mitteldruck bis 14 bar
- sauerstoffrein ab Werk, Viton O-Ringe
- Kein CE! Nur für den Export!

Bestellnummer	Größe	Farbe	UVP EURO
AC994	9/16 Zoll	Edelstahl	49.00

## XSSCUBA Poseidon Adapter



- Ermöglicht den Anschluss normaler Mitteldruck-Schläuche an Poseidon 2. Stufen
- Wird direkt an der zweiten Stufe montiert
- Zugelassen bis 14 Bar
- Kein CE! Nur für den Export!

Bestellnummer	Größe	Farbe	UVP EURO
AC980	9/16 Zoll	verchromt	59.00

## XSSCUBA Schnellverbinder 2. Stufe



- Schnell steckbare Verbindung, passend zu fast jeder zweiten Stufe.
- Montage direkt zwischen MD-Anschluss der zweiten Stufe und Schlauch.
- Sicherungsschraube verhindert zuverlässig versehentliches Lösen.
- Zugelassen bis 14 Bar
- Kein CE! Nur für den Export!

Bestellnummer	Größe	Farbe	UVP EURO
AC990	9/16 Zoll	verchromt	69.00

## XSSCUBA Schnellverbinder 2. Stufe - nur Stecker



- Separater Stecker zum Schnellverbinder AC990
- ermöglicht die Verbindung verschiedener 2. Stufen mit einem Schlauch
- verchromtes Messing
- zugelassen bis 14 bar
- ab Werk sauerstoffrein, incl. Viton O-Ring
- Kein CE! Nur für den Export!

Bestellnummer	Größe	Farbe	UVP EURO
AC991	9/16 Zoll	schwarz	29.00

## XSSCUBA Winkeladapter



Erhöht wesentlich den Tauchkomfort des Hauptreglers  
Schlauchführung unter dem rechten Arm statt über die Schulter  
Wird auch gerne am Oktopus verwendet um dessen Schlauchführung zu verbessern  
Montage direkt zwischen zweiter Stufe und Mitteldruckschlauch  
verchromtes Messing  
zugelassen bis 14 BAR  
Sauerstoffrein ab Werk, Viton O-Ringe  
Kein CE! Nur für den Export!

Bestellnummer	Größe	Farbe	UVP EURO
AC910	9/16 Zoll	verchromt	47.00

## XSSCUBA Winkeladapter 360



Erhöht den Komfort und reduziert den Zug auf den Kiefer  
360 degree drehbar  
Montage direkt zwischen zweiter Stufe und Mitteldruckschlauch  
verchromtes Messing  
Kein CE! Nur für den Export!  
Betriebsdruck max. 14 bar  
sauerstoffrein ab Werk, incl. Viton O-Ring

Bestellnummer	Größe	Farbe	UVP EURO
AC912	9/16 Zoll	verchromt	69.00

## XSSCUBA 3/8 zu Inflator Nippel



Adpater um einen Mitteldruckschlauch mit einem Inflatorschlauch zu verbinden.  
Kein CE! Nur für den Export!

Bestellnummer	Größe	Farbe	UVP EURO
AC382	3/8 Zoll	schwarz	14.00

## XSSCUBA Inflator Adapter Oceanic



Nutzen Sie alle Standard-Regler-Schläuche als "Oceanic" Inflator-Schlauch  
Einfach auf das Ende des Schlauchs statt einer zweiten Stufe schrauben  
aus verchromtem Messing  
Zugelassen für Drücke unter 14 bar  
Ab Werk sauerstoffrein, Viton-O-Ringe  
Kompatibel mit:  
Oceanic Air XS, Aeris Air Link, Zeagle Octo Plus, Beuchat Venturi  
Kein CE! Nur für den Export!

Bestellnummer	Größe	Farbe	UVP EURO
AC920	9/16 Zoll	verchromt	39.00

## XSSCUBA Inflator Adapter ScubaPro



- Nutzen Sie alle Standard-Regler-Schläuche als "ScubaPro" QD-Schlauch
- Einfach auf das Ende des Schlauchs, der zweiten Stufe schrauben
- aus verchromtem Messing
- Zugelassen für Drücke unter 14 bar
- Ab Werk sauerstoffrein, Viton-O-Ringe

Kompatibel mit:

- Tusa Duo Air
- Scubapro Air 2
- Atomic SS1
- Sherwood Zwillinge
- Zeagle Octo-Z

Kein CE! Nur für den Export!

Bestellnummer	Größe	Farbe	UVP EURO
AC930	9/16 Zoll	verchromt	<b>39.00</b>

## XSSCUBA Inflator Adapter SeaQuest



- Nutzen Sie alle Standard-Regler-Schläuche als "SeaQuest" QD-Schlauch
- Einfach auf das Ende des Schlauchs, der zweiten Stufe schrauben
- aus verchromtem Messing
- Zugelassen für Drücke unter 14 bar
- Ab Werk sauerstoffrein, Viton-O-Ringe

Kompatibel mit:

SeaQuest Air Source, US Divers Air Mic

Kein CE! Nur für den Export!

Bestellnummer	Größe	Farbe	UVP EURO
AC925	9/16 Zoll	verchromt	<b>39.00</b>

## XSSCUBA MD auf Inflator Adapter



Einfach zu stecken: kein Zurückziehen nötig!  
Leicht zu lösen, sogar mit Handschuhen  
Sauerstoffrein, Viton O-Ringe, einzeln verpackt.  
Optimal auch für Schulungs- und Leihhausrüstung!  
Kein CE! Nur für den Export!

Bestellnummer	Größe	Farbe	UVP EURO
AC900	9/16 Zoll	schwarz	<b>38.00</b>

## XSSCUBA 1/4" NPT Adapter innen



Wird mit dem zur ersten Stufe passenden Seite eines Mitteldruckschlauchs verbunden und ermöglicht somit die Verbindung mit einem Schlauch nach Industriestandard, 1/4" NPT Innengewinde  
3/8-24 Innengewinde auf 1/4" NPT Außengewinde  
Betriebsdruck max. 14 bar  
Kein CE! Nur für den Export!

Bestellnummer	Größe	Farbe	UVP EURO
AC917	3/8 auf 1/4 Zoll	verchromt	<b>14.00</b>

## XSSCUBA Adapter 3/8-24 auf 1/4"



Verwandelt den zur ersten Stufe passenden Anschluss eines Mitteldruckschlauchs in ein 1/4" NPT Außengewinde  
 3/8-24 innen auf 1/4" außen  
 gefertigt aus rostfreiem Edelstahl  
 Betriebsdruck max. 14 bar  
 Kein CE! Nur für den Export!

Bestellnummer	Größe	Farbe	UVP EURO
AC915	3/8 auf 1/4 Zoll	Edelstahl	36.00

## XSSCUBA Adapter MD 3/8 aussen auf 9/16 aussen



- stellt an einem Mitteldruckschlauch für Atemregler 3/8 Aussengewinde an beiden Seiten her
- wird in die Reglerseite eines normalen Mitteldruckschlauchs eingeschraubt
- wandelt 9/16-8 weiblich in 3/8-24 männlich
- nur Mitteldruck - max. 14 bar!
- sauerstoffrein ab Werk, Viton O-Ringe

Kein CE! Nur für den Export!

Bestellnummer	Größe	Farbe	UVP EURO
AC919	3/8 auf 9/16 Zoll	schwarz	20.00

## XSSCUBA Edelstahl Adapter 9/16-18 Male to 1/4 Male NPT



- verwandelt den 2. Stufe seitigen Anschluss eines Mitteldruckschlauchs in genormtes 1/4 NPT Gewinde
- 9/16-18 männlich auf 1/4 männlich NPT
- rostfreier Edelstahl
- Mitteldruck - maximal 14 bar
- sauerstoffrein ab Werk, mit Viton O-Ring

Kein CE! Nur für den Export!

Bestellnummer	Größe	Farbe	UVP EURO
AC905	9/16 auf 1/4 Zoll	Edelstahl	39.00

## XSSCUBA MD auf MD Adapter



Verbindet zwei Mitteldruckschläuche zu einem längeren Schlauch  
 3/8" weiblich auf 9/16" männlich  
 Flach: nur 11,5mm  
 Schwarz verchromtes Messing  
 zugelassen bis 14 BAR  
 Sauerstoffrein ab Werk, Viton O-Ringe  
 Kein CE! Nur für den Export!

Bestellnummer	Größe	Farbe	UVP EURO
AC960	3/8 auf 9/16 Zoll	schwarz	19.00

## XSSCUBA MD Verteiler



- Wird statt einer zweiten Stufe an einem Mitteldruckschlauch angeschlossen
  - Ermöglicht den Anschluss zweier weiterer Mitteldruckschläuche
  - Ein 9/16-18 Eingang (männlich), zwei 3/8-24 Ausgänge (weiblich)
  - Verchromtes Messing
  - Nur Mitteldruck - maximal 13 bar
- Kein CE! Nur für den Export!

<u>Bestellnummer</u>	<u>Größe</u>	<u>Farbe</u>	<u>UVP EURO</u>
AC918	9/16 auf 3/8 Zoll	verchromt	<b>26.00</b>



**Blei & Bleigurte - Blei****P-Weight 2,7kg +/-5% für Backplate**

P-Weights werden direkt in der Falz der Backplate verschraubt und stellen ein optimal zentriertes Gewichtssystem sehr nahe am Körper dar.

Bestellnummer	Größe	Farbe	UVP EURO
99140	2,7kg +/-5%	Blei	45.00

**P-Weight 4,9kg +/-5% für Backplate**

P-Weights werden direkt in der Falz der Backplate verschraubt und stellen ein optimal zentriertes Gewichtssystem sehr nahe am Körper dar.

Bestellnummer	Größe	Farbe	UVP EURO
99143	4,9kg +/-5%	Blei	75.00

**V-Weight 2,7kg +/-5% für Doppelgeräte**

Wird zwischen Flaschen und Wang/Backplate eingelegt. Passend zu D10, D12, D15, D18 und D20 mit Schellen

Bestellnummer	Größe	Farbe	UVP EURO
99152	2,7 kg +/-5%	Blei	39.00

**V-Weight 4,0 kg +/-5% für Doppelgeräte TAIL**

Wird zwischen Flaschen und Wang/Backplate eingelegt. Verschiebt den Schwerpunkt nach unten und trägt somit bei vielen Tauchern zu einer besseren Wasserlage bei. Passend zu D10, D12, D15, D18 und D20 mit Schellen.

Bestellnummer	Größe	Farbe	UVP EURO
99154	4,0 kg +/-5%	Blei	59.00

**V-Weight 4,0kg +/-5% für Doppelgeräte mit breitem Abstand (D7, D8.5)**

Wird zwischen Flaschen und Wang/Backplate eingelegt. Passend zu D7, D8 und D8,5 mit Schellen und breitem Abstand (185mm).

Bestellnummer	Größe	Farbe	UVP EURO
99153	4,0 kg +/-5% D7	Blei	59.00

## Blei & Bleigurte - Bleigurte/-taschen

### DIR ZONE Edelstahl Gurtschnalle



Hochwertige Gurtschnalle aus rostfreiem Edelstahl, ohne Logo

Bestellnummer	Größe	Farbe	UVP EURO
65106	50mm	Edelstahl	15.00

### Dripstone Diving weight system



Ein System zur einfachen Montage / Fixierung von Standard-Bleigewichten am Harness:

GENAUE POSITIONIERUNG

Passt auf jedes 2" (5cm) Harness, egal ob Backmount, Sidemount oder Rebreather.

REDUNDANT

Verhindert das Risiko unkontrollierter Aufstiege: Jedes Bleistück wird mit zwei Bungees fixiert.

ANTI-RUTSCH

Eingebauter Anti-Rutsch-Mechanismus hält die eingestellte Position stabil.

GEBAUT FÜR DIE EWIGKEIT

Hergestellt aus Fiberglas-verstärktem Polymer, stabiler als Delrin. Auswechselbare Bungees.

FLEXIBLER EINSATZ

Kann mit 500 Gramm - 2.5kg Bleistücken verwendet werden.

Weitere Infos: <https://www.dripstonediving.com/>

Bestellnummer	Größe	Farbe	UVP EURO
56400	one size	schwarz	22.00

### Gurtschnalle DIRZONE



Hochwertige Gurtschnalle aus rostfreiem Edelstahl  
Gelaserter DIRZONE Schriftzug

Bestellnummer	Größe	Farbe	UVP EURO
65105	50mm	Edelstahl	16.00

### XSSCUBA Bleitasche



Fasst bis zu 2,5kg klassisches oder Softblei

Wird zur Montage über einen 5cm Bleigurt oder Kummerbund geschoben

Leicht kombinierbar mit dem XS Scuba PonyPac und anderen Harness Systemen

Optimal um den Trimm fein abzustimmen

Bestellnummer	Größe	Farbe	UVP EURO
WB101BK	2,5kg	schwarz	18.00
WB101BU	2,5kg	blau	18.00

## XSSCUBA Bleitasche m. Schnellverschluss



Identisch mit der einzelnen Bleitasche, bis auf folgenden Unterschied:  
Die Tasche kann schnell montiert werden, ohne sie über das Gurtband zu schieben, dies wird ermöglicht durch einen doppelten Klettverschluss an der Unterseite.

Fasst bis zu 2,2kg klassisches oder Softblei

Wird zur Montage über einen 5cm Bleigurt oder Kummerbund geschoben

Leicht kombinierbar mit dem XS Scuba PonyPac und anderen Harness Systemen

Optimal um den Trimm fein abzustimmen

Bestellnummer	Größe	Farbe	UVP EURO
WB101QA	2,2kg	schwarz	22.00

## XSSCUBA Bleitasche mit Klettfront



Identisch mit der einzelnen Bleitasche, bis auf folgenden Unterschied:

- Fixiert überstehenden Teil des Kummerbunds

- Bei Verwendung am Flaschengurt wird der Überstand des Gurts fixiert.

Fasst bis zu 2,2kg klassisches oder Softblei

Wird zur Montage über einen 5cm Bleigurt oder Kummerbund geschoben

Leicht kombinierbar mit dem XS Scuba PonyPac und anderen Harness Systemen

Optimal um den Trimm fein abzustimmen

Bestellnummer	Größe	Farbe	UVP EURO
WB101V	2,2kg	schwarz	17.00

## XSSCUBA Bleitasche mit Schnellabwurf



Auf diese Tasche haben unsere Kunden gewartet!

Schneller Bleiabwurf mittels Klettverschluss möglich!

Fasst bis zu 2,5kg klassisches oder Softblei

Wird zur Montage über einen 5cm Bleigurt oder Kummerbund geschoben

Leicht kombinierbar mit dem XS Scuba PonyPac und anderen Harness Systemen

Optimal um den Trimm fein abzustimmen

Bestellnummer	Größe	Farbe	UVP EURO
WB101QR	2,5kg	schwarz	25.00

## XSSCUBA Selbstspannende Gurtschnalle



Tiefenkompensation für jeden Bleigurt!

Rostfreier Stahl

Bestellnummer	Größe	Farbe	UVP EURO
AC310		Edelstahl	8.00

## XSSCUBA Soft-Bleitaschen



- Selbst befüllbare Bleitaschen
- Einfüllöffnung an der Oberseite
- Doppelter Klettverschluss
- Softblei nicht enthalten
- Verschiedene Farben zur leichten Identifizierung

Bestellnummer	Größe	Farbe	UVP EURO
WT02	1kg	grau	6.00
WT03	1,5kg	rot	6.00
WT04	2kg	blau	7.00
WT05	2,5kg	schwarz	7.00

**CutHero - CutHero**

CutHero Ceramic Blade Cutter

DIR  
ZONE

Der CutHero ist der wohl schärfste Sicherheitsschneider auf dem Markt. Ausgestattet mit einer auswechselbaren Keramik Klinge schneidet er fast alles, was ihm in den Weg kommt. Gemacht zum Tauchen, Klettern, Segeln und Fallschirmspringen, aber weit darüber hinaus einsetzbar. Er ist perfekt zum Schneiden von Seilen, Schnüren, Angelschnüren und mehr. Die Klinge ist so scharf, dass er sogar Kevlar und starkes Webbing zerschneiden kann. Wähle aus 6 verschiedenen Farben und befestige die mitgelieferte Hülle an jedem Standardharness.

iframe width=300 height=225 src=https://www.youtube.com/embed/iuoeNxCy314  
frameborder=0 allowfullscreen/iframe

Bestellnummer	Größe	Farbe	UVP EURO
CH01	BLACK w. Harness Pouch	schwarz	<b>36.00</b>
CH02	PHOSPORECENT w. Harness Poi	fluorescent	<b>36.00</b>
CH03	YELLOW w. Harness Pouch	gelb	<b>36.00</b>
CH04	ORANGE w. Harness Pouch	orange	<b>36.00</b>
CH05	BLUE w. Harness Pouch	blau	<b>36.00</b>
CH06	PINK w. Harness Pouch	pink	<b>36.00</b>
CH50	CutHero Keramik Ersatzklingen	weiss	<b>11.90</b>

## Instrumente - Finimeter

### DIRZONE Finimeter 52mm 240bar Chrom



Hochwertiges Finimeter mit Mineralglasscheibe.  
Anzeigebereich bis 300 bar.  
Lieferung incl. Swivel mit Viton O-Ringen

Bestellnummer	Größe	Farbe	UVP EURO
50000	52mm	verchromt	79.00

### DIRZONE Finimeter 52mm 320bar Chrom



Hochwertiges Finimeter mit Mineralglasscheibe.  
Anzeigebereich bis 400 bar.  
Lieferung incl. Swivel mit Viton O-Ringen

Bestellnummer	Größe	Farbe	UVP EURO
50001	52mm	verchromt	79.00

### DIRZONE Finimeter 63mm 240bar Chrom



Hochwertiges Finimeter mit Mineralglasscheibe.  
Anzeigebereich bis 300 bar.  
Lieferung incl. Swivel mit Viton O-Ringen

Bestellnummer	Größe	Farbe	UVP EURO
50002	63mm	verchromt	79.00

### DIR ZONE Finimeter 52mm 240bar schwarz verchromt



Hochwertiges Finimeter mit Mineralglasscheibe.  
Gehäuse: schwarz verchromt  
Edelstahlring: PVD behandelt.  
PVD ist 300 mal härter als Chrom.  
Das verchromte Gehäuse ist wesentlich robuster und haltbarer als das Vernickelte.  
Anzeigebereich bis 300 bar, weißer Hintergrund.  
Lieferung incl. Swivel mit Viton O-Ringen

Bestellnummer	Größe	Farbe	UVP EURO
50028	52mm	schwarz-verchromt	109.00

## DIR ZONE Finimeter 52mm 240bar schwarz verchromt



Hochwertiges Finimeter mit Mineralglasscheibe.  
 Gehäuse: schwarz verchromt  
 Edelstahlring: PVD behandelt.  
 PVD ist 300 mal härter als Chrom.  
 Das verchromte Gehäuse ist wesentlich robuster und haltbarer als das Vernickelte.  
 Anzeigebereich bis 300 bar, schwarzer Hintergrund.  
 Lieferung incl. Swivel mit Viton O-Ringen

Bestellnummer	Größe	Farbe	UVP EURO
50029	52mm	schwarz	<b>109.00</b>

## DIR ZONE Finimeter 52mm 288bar schwarz verchromt



Hochwertiges Finimeter mit Mineralglasscheibe.  
 Gehäuse: schwarz verchromt  
 Edelstahlring: PVD behandelt.  
 PVD ist 300 mal härter als Chrom.  
 Das verchromte Gehäuse ist wesentlich robuster und haltbarer als das Vernickelte.  
 Anzeigebereich bis 360 bar, schwarzer Hintergrund.  
 Lieferung incl. Swivel mit Viton O-Ringen

Bestellnummer	Größe	Farbe	UVP EURO
50030	52mm	schwarz	<b>109.00</b>

## Finimeter 52mm 240bar



Hochwertiges Finimeter mit Mineralglasscheibe.  
 Anzeigebereich bis 300 bar.  
 Lieferung incl. Swivel mit Viton O-Ringen

Bestellnummer	Größe	Farbe	UVP EURO
50007	52mm	vernickelt	<b>69.00</b>

## Finimeter 52mm 240bar SCHWARZ



Hochwertiges Finimeter mit Mineralglasscheibe.  
 Schwarzes Skalenblatt.  
 Anzeigebereich bis 360 bar.  
 Lieferung incl. Swivel mit Viton O-Ringen

Bestellnummer	Größe	Farbe	UVP EURO
50013	52mm	vernickelt/schwarz	<b>63.00</b>

## Finimeter 52mm 288bar



Hochwertiges Finimeter mit Mineralglasscheibe.  
Anzeigebereich bis 360 bar.  
Lieferung incl. Swivel mit Viton O-Ringen

Bestellnummer	Größe	Farbe	UVP EURO
50006	52mm	vernickelt	<b>69.00</b>

## Finimeter 63mm 240bar



Hochwertiges Finimeter mit Mineralglasscheibe.  
Anzeigebereich bis 300 bar.  
Lieferung incl. Swivel mit Viton O-Ringen

Bestellnummer	Größe	Farbe	UVP EURO
50009	63mm	vernickelt	<b>72.00</b>

## Sauerstoff Swivel für Slim Fini



Hochwertiger Swivel mit Viton O-Ringen zur Montage von Finimetern an Hochdruckschläuche.  
Passt für DIR ZONE 50012 Kompakt-Fini

Bestellnummer	Größe	Farbe	UVP EURO
50100S	für 50012	verchromt	<b>7.00</b>

## SPG 52mm 288bar BLACK



Hochwertiges Finimeter mit Mineralglasscheibe.  
Schwarzes Skalenblatt.  
Anzeigebereich bis 360 bar.  
Lieferung incl. Swivel mit Viton O-Ringen  
Verchromtes Gehäuse.

Bestellnummer	Größe	Farbe	UVP EURO
50014	52mm	verchromt/schwarz	<b>89.00</b>



## Thin-Line Finimeter 240bar



Kompaktes und flaches, qualitativ hochwertiges Finimeter  
 Vernickeltes Messing Gehäuse  
 Haltbare Lexanlinse (PC)  
 Zur Montage an einen Hochdruckschlauch  
 Lieferung incl. Swivel mit Viton O-Ringen  
 Weißes Skalenblatt, leicht ablesbar  
 Anzeigebereich bis 300 bar  
 Hochdruckschlauch im Lieferumfang nicht enthalten  
 Hergestellt in Italien

Bestellnummer	Größe	Farbe	UVP EURO
50012	45mm	vernickelt	58.00

## Finimeter 52mm 288bar Oxygen



Hochwertiges Finimeter mit Mineralglasscheibe.  
 Anzeigebereich bis 360 bar.  
 Geeignet und gekennzeichnet für Verwendung mit Sauerstoff.  
 Lieferung incl. Swivel mit Viton O-Ringen

Bestellnummer	Größe	Farbe	UVP EURO
50005	52mm	vernickelt	69.00

## Finimeter 52mm 288bar Oxygen verchromt



Hochwertiges Finimeter mit Mineralglasscheibe.  
 Anzeigebereich bis 360 bar.  
 Geeignet und gekennzeichnet für Verwendung mit Sauerstoff.  
 Lieferung incl. Swivel mit Viton O-Ringen

Bestellnummer	Größe	Farbe	UVP EURO
50004	52mm	verchromt	79.00

## Finimeter 52mm 288bar SNAP



Hochwertiges Finimeter mit Mineralglasscheibe.  
 Anzeigebereich bis 360 bar.  
 Mit angesetzter Öse zur Befestigung (optimal kombinierbar mit #HL911)  
 Lieferung incl. Swivel mit Viton O-Ringen

Bestellnummer	Größe	Farbe	UVP EURO
50020	52mm	vernickelt	76.00

## Finimeter 52mm 288bar SNAP komplett



Hochwertiges Finimeter mit Mineralglasscheibe.  
Anzeigebereich bis 360 bar.  
Mit angesetzter Öse zur Befestigung (Lieferung incl. Schäkel-Wirbelkarabiner)  
Lieferung incl. Swivel mit Viton O-Ringen

Bestellnummer	Größe	Farbe	UVP EURO
50021	52mm	vernickelt	95.00

## Finimeter 63mm 360bar Oxygen



Hochwertiges Finimeter mit Mineralglasscheibe.  
Anzeigebereich bis 450 bar.  
Geeignet und gekennzeichnet für Verwendung mit Sauerstoff.  
Lieferung incl. Swivel mit Viton O-Ringen

Bestellnummer	Größe	Farbe	UVP EURO
50010	63mm	vernickelt	72.00

## HIGHLAND Mini Finimeter



Gut ablesbar durch 210&Acirc; degree Anzeigebereich  
Kompaktes und flaches, qualitativ hochwertiges Finimeter  
Vernickeltes Messing Gehäuse  
Haltbare Laxenlinse  
Zur Montage an einen Hochdruckschlauch oder direkt an eine erste Stufe.  
Lieferung incl. Swivel mit Viton O-Ringen und Adapter zur Montage direkt an erste Stufe  
Weißes Skalenblatt, leicht ablesbar, nachleuchtend  
Hochdruckschlauch im Lieferumfang nicht enthalten  
Lieferung in Blisterverpackung

Bestellnummer	Größe	Farbe	UVP EURO
Z-HL501M	o. Adapter	vernickelt	69.00
HL501M	25mm	vernickelt	89.00

## Finis Hülle 45mm grün



Schutzhülle, passend für 45mm Mini-Finimeter. Beliebt bei Rebreather-Tauchern zur Kennzeichnung des Sauerstoff Finimeters.

Bestellnummer	Größe	Farbe	UVP EURO
50113	45mm	grün	9.00

## Fini Hülle 45mm schwarz



Schutzhülle, passend für 45mm Mini-Finimeter. Beliebt bei Rebreather-Tauchern zur Kennzeichnung des Diluent Finimeters.

Bestellnummer	Größe	Farbe	UVP EURO
50112	45mm	schwarz	9.00

## Fini Hülle 52mm grün



Schutzhülle, passend für 52mm Finimeter. Beliebt bei Rebreather-Tauchern zur Kennzeichnung des Sauerstoff Finimeters.

Bestellnummer	Größe	Farbe	UVP EURO
50119	52mm	grün	9.00

## Fini Hülle 52mm schwarz



Schutzhülle, passend für 52mm Finimeter. Beliebt bei Rebreather-Tauchern zur Kennzeichnung des Diluent Finimeters.

Bestellnummer	Größe	Farbe	UVP EURO
50110	52mm	schwarz	9.00

## Fini Hülle 63mm schwarz



Schutzhülle, passend für große 63mm Finimeter.  
Verhindert wirkungsvoll Kratzer und Dellen an Finimetergehäusen.

Bestellnummer	Größe	Farbe	UVP EURO
50111	63mm	schwarz	9.00

## Prüfmanometer 300bar



Zur Prüfung des Flaschendrucks vor Montage der Ausrüstung.  
Anzeigebereich bis 400bar, G5/8 Gewinde, passend für 230 und 300 bar Ventile.  
Mit Entlüftungsschraube.  
Manometer kann für Nitrox-Gemische bis zu einem O<sub>2</sub>-Anteil von 60% verwendet werden.

Bestellnummer	Größe	Farbe	UVP EURO
51024	G 5/8	schwarz	78.00

## Sauerstoff Swivel



Hochwertiger Swivel mit Viton O-Ringen zur Montage von Finimetern an Hochdruckschläuche.

Bestellnummer	Größe	Farbe	UVP EURO
50100		verchromt	5.00

## Instrumente - Kompass

### Kompass mit Gummihalterung



Kompass vormontiert in Gummihalterung (Bungeemount). Großer Neigungswinkel und gute Ablesbarkeit bei gleichzeitig flachem Profil.

Bestellnummer Größe	Farbe	UVP EURO
50015	schwarz	<b>69.00</b>

### Kompass TEC 30 Bungeemount GRAU



Neuer, qualitativ hochwertiger, flüssigkeitsgefüllter Tauchkompass.

Hauptvorteile:

- großer möglicher Neigungswinkel von 30°; degree bei gleichzeitiger schneller und präziser Reaktion
- starke Magnete für schnelle Anzeige
- gefüllt mit Silikonöl
- gerändelter, einrastender Stelling
- leicht ablesbar, sowohl von der Seite als auch von oben
- große Ziffern für gute Ablesbarkeit
- stark nachleuchtend
- hergestellt in Europa

Bestellnummer Größe	Farbe	UVP EURO
50019	grau	<b>82.00</b>

### Kompass TEC 30 mit Bungeemount - vormontiert



Neuer, qualitativ hochwertiger, flüssigkeitsgefüllter Tauchkompass.

Hauptvorteile:

- großer möglicher Neigungswinkel von 30°; degree bei gleichzeitiger schneller und präziser Reaktion
- starke Magnete für schnelle Anzeige
- gefüllt mit Silikonöl
- gerändelter, einrastender Stelling
- leicht ablesbar, sowohl von der Seite als auch von oben
- große Ziffern für gute Ablesbarkeit
- stark nachleuchtend
- hergestellt in Europa

Bestellnummer Größe	Farbe	UVP EURO
50016	schwarz	<b>82.00</b>

## Kompasskapsel TEC 30



Neuer, qualitativ hochwertiger, flüssigkeitsgefüllter Tauchkompass.

Hauptvorteile:

- großer möglicher Neigungswinkel von 30°; degree bei gleichzeitiger schneller und präziser Reaktion
- starke Magnete für schnelle Anzeige
- gefüllt mit Silikonöl
- gerändelter, einrastender Stellring
- leicht ablesbar, sowohl von der Seite als auch von oben
- große Ziffern für gute Ablesbarkeit
- stark nachleuchtend
- hergestellt in Europa

**Bestellnummer Größe**

50017

**Farbe**

schwarz/klar

**UVP EURO**

**69.00**

## Instrumente - Sonstige

SCUBAPRO Bottom Timer 300 m - neues Modell



Bestellnummer	Größe	Farbe	UVP EURO
51005		schwarz	<b>259.00</b>

SCUBAPRO Bottom Timer 300 m neues Modell - nur Kapsel



Bestellnummer	Größe	Farbe	UVP EURO
51004		schwarz	<b>249.00</b>

## DIRZONE Wetnotes



Unverzichtbar für jeden Taucher!  
 Wasserfestes Notizbuch mit Folienseiten, die unter Wasser beschrieben werden können.  
 Umschlag aus hochwertigem Cordura, incl. Taschen für Bleistifte und Kompass.  
 An der Rückseite ist eine Befestigungslasche angebracht.

Bestellnummer	Größe	Farbe	UVP EURO
57000		schwarz	<b>30.00</b>

## DIRZONE Wetnotes



Unverzichtbar für jeden Taucher!  
 Wasserfestes Notizbuch mit Folienseiten, die unter Wasser beschrieben werden können.  
 Umschlag aus hochwertigem Cordura, incl. Taschen für Bleistifte und Kompass.  
 An der Rückseite ist eine Befestigungslasche angebracht.  
 Diese Version hat auf der inneren Umschlagseite ein transparentes Plastikfenster um Karten, Tauchtabellen etc. mitzuführen.

Bestellnummer	Größe	Farbe	UVP EURO
57003		schwarz	<b>28.00</b>

## Gummihalterung für Suunto SK7 Kompass



Gummihalterung für Suunto SK7 Kompass  
mit Bungee 4 mm

Bestellnummer	Größe	Farbe	UVP EURO
51007		schwarz	29.00

## Gummihalterung für Suunto Vyper



Gummihalterung für Suunto Vyper  
mit 4mm Bungee

Bestellnummer	Größe	Farbe	UVP EURO
51008		schwarz	29.00

## Gummihalterung für UWATEC Digital Bottomtimer



Gummihalterung für UWATEC Digital Bottomtimer  
mit Bungee 4 mm

Bestellnummer	Größe	Farbe	UVP EURO
51006		schwarz	29.00

## DIRZONE Wetnotes - Inner Notes



Ersatzeinlage für Wetnotes  
45 Blatt weisses Folienpapier

Bestellnummer	Größe	Farbe	UVP EURO
57002	17,5cm x 10cm	weiss	18.00



## XSSCUBA Faltbare Armtafel



- Passt sich der Form des Unterarms an
- drei Tafeln, zwei davon klappbar
- incl. Bleistift
- Größe: 10x11cm
- Zwei Befestigungsmethoden:  
Klettband oder Bungee Cords

Bestellnummer	Größe	Farbe	UVP EURO
AC456	10cm x 11cm	weiss	<b>32.00</b>

## Lampen - E/O Kabel

### WAM E/O Blind Plug

Blind Plug für E/O-cords



Bestellnummer	Größe	Farbe	UVP EURO
23035	Einheitsgröße	schwarz	39.00
23036	Einheitsgröße	rot	39.00

### WAM E/O Cord Adapter von M16x1.5 auf M12x1.5



Reduktionen Messing  
Aussengewinde metrisch  
Innengewinde metrisch  
mit O-Ring  
Gewinde außen M16x1.5  
Gewinde innen M12x1.5  
Schlüsselweite 18 mm  
Masswert H 3.0 mm  
Masswert L 5 mm

Bestellnummer	Größe	Farbe	UVP EURO
23027	M16x1.5 auf M12x1.5	vernickelt	4.00

### WAM E/O Cord Verlängerung

Verlängerung für E/O-cords in unterschiedlichen Längen



Bestellnummer	Größe	Farbe	UVP EURO
23038	70cm	schwarz	129.00
23039	100cm	schwarz	139.00

### WAM E/O Cord Verschraubung mit Knickschutz



Einteiliger Dichteinsatz  
durchgehend isolierend  
Gewinde M12x1.5  
Minimaler Klemmbereich 5.0 mm  
Maximaler Klemmbereich 6.5 mm  
Schlüsselweite 15 mm  
Masswert H 57mm  
Gewindelänge L 5mm

Bestellnummer	Größe	Farbe	UVP EURO
23030	M12x1.5	vernickelt	28.00

## WAM-cord



Die neuen WAM-Cords sind in den Farben SCHWARZ (Standart) und ROT (z.B. für die Heizung) erhältlich und haben folgende Eigenschaften:

- 100% kompatibel zu original e/o, THOR und Santi...
- 1,5mm<sup>2</sup>; Leiterquerschnitt (18A Dauer @30 degreeC)
- 6 mm Außendurchmesser
- Coax-Kabel
- Kabelbruchsicher (mit Garantie)
- perfekt funktionierender Knickschutz
- extrem schnittfestes Mantelmaterial (PUR)
- Doppelmantel (außen schwarz darunter orange)
- Seewasserfestes Kontaktmaterial
- nur eine Griffmulde = wirklich blind steckbar
- Kabelverschraubungen und Gewintheadapter zu allen üblichen Gewinden lieferbar

Länge: 120cm

[Anleitung hier klicken](#)

Bestellnummer	Größe	Farbe	UVP EURO
23025	120cm	schwarz	<b>69.00</b>
23026	120cm	rot	<b>69.00</b>

## Lampen - Zubehör/Teile

### Agro Sealing Gland M16x1,5



Vernickeltes Messing  
 Dichtung: NBR  
 O-Ring: NBR  
 Knickschutz: EPDM  
 Temperaturbereich: -20 bis 100 Grad Celsius  
 Gewinde: M16x1,5  
 Kabeldicke: 6 bis 8,8mm  
 Schlüsselweite: 20mm  
 Gewindelänge: 6mm

Bestellnummer	Größe	Farbe	UVP EURO
23020	M16x1,5	schwarz/metall	22.00

### Nielsen Haken für Akkutanks



Ersatzteil, passend zu den gängigen Akkutanks.

Bestellnummer	Größe	Farbe	UVP EURO
65125		Edelstahl	1.00

### Nielsen Sicherheitsschnalle für Akkutanks



Ersatzteil, passend zu den gängigen Akkutanks.  
 Secure latch verhindert versehentliches Öffnen.

Bestellnummer	Größe	Farbe	UVP EURO
65121		Edelstahl	11.00

### Schalter für Explorer Lampen



Ersatzschalter für Explorer und andere Tanklampen.

Bestellnummer	Größe	Farbe	UVP EURO
23011		schwarz/metall	29.00

### Schalterkappe für Explorer Lampen



Ersatz Schalterkappe, passend für Explorer und andere Lampen.

Bestellnummer	Größe	Farbe	UVP EURO

## Schalterschutz für Akkutanks



Schalterschutz, passend für Explorer Akkutanks. Sehr gut geeignet auch für Eigenbautanks.

Bestellnummer	Größe	Farbe	UVP EURO
23013		schwarz	6.00

## Testtubes und Ersatzteile



Testtube für HID Brenner.  
Durchmesser: 25mm  
Länge: 65mm

Bestellnummer	Größe	Farbe	UVP EURO
23010	Testtube 25x65mm	transparent	14.00
24500	O-Ring Testtube	schwarz	0.80
24501	Bumper O-Ring Testtube	schwarz	0.80
24502	O-Ring 4,5Ah Tank	schwarz	1.00
24504	O-Ring 13Ah Tank	schwarz	2.00
96120	O-Ring 247.02 x 5.33 f Gavins	schwarz	28.00

## Merchandising - DIR ZONE

### DIR ZONE Shirt



Gehöre dazu - zeige Dich im Dir Zone Shirt!  
 100% Baumwolle

Bestellnummer	Größe	Farbe	UVP EURO
			<b>0.00</b>
			<b>0.00</b>
98020	Damen-S	schwarz	<b>24.00</b>
98021	Damen-M	schwarz	<b>24.00</b>
98022	Damen-L	schwarz	<b>24.00</b>
98025	Herren-S	schwarz	<b>24.00</b>
98026	Herren-M	schwarz	<b>24.00</b>
98027	Herren-L	schwarz	<b>24.00</b>

**MIFLEX Schläuche - Andere & Zubehör**

Überströmschlauch Edelstahl mit Manometer



Incl. Manometer bis 400bar  
 Geeignet bis 300bar  
 Gewinde Manometer: 1/8 BSPT"  
 Gewinde Schlauch: 1/4 BSP  
 Genauigkeit: 2,5

Bestellnummer	Größe	Farbe	UVP EURO
63004	1m G5/8	schwarz	<b>149.00</b>
63006	2m G5/8	schwarz	<b>159.00</b>

**MIFLEX Schlauchhalter gelb**

Passend für zwei MIFLEX Mitteldruck- oder herkömmliche Schläuche.  
 Set &acute; 5 Stück

Bestellnummer	Größe	Farbe	UVP EURO
66012		gelb	<b>20.00</b>

**Schlauchhalter 2x**

Passend für zwei MIFLEX Mitteldruck- oder herkömmliche Schläuche.  
 Set &acute; 5 Stück

Bestellnummer	Größe	Farbe	UVP EURO
66011		schwarz	<b>20.00</b>

**Schlauchhalter 3-fach**

Passend für drei MIFLEX Mitteldruck- oder herkömmliche Schläuche.  
 Set &acute; 5 Stück

Bestellnummer	Größe	Farbe	UVP EURO
66013	5 Stück	schwarz	<b>22.50</b>

## Schlauchhalter gelb 3-fach



Passend für drei MIFLEX Mitteldruck- oder herkömmliche Schläuche.  
Set &acute; 5 Stück

Bestellnummer	Größe	Farbe	UVP EURO
66014		gelb	22.50

## Überströmschlauch



Geeignet bis 300bar  
1m Länge

Bestellnummer	Größe	Farbe	UVP EURO
63002	1m G5/8	schwarz	119.00

## XSSCUBA Easy Gripper



Erleichtert die Bedienung des Inflator-Schlauchs  
hilfreich besonders in Verbindung mit dicken Handschuhen  
Großer, leicht zu greifender Steg  
Passend zu den meisten Inflatorschläuchen

Bestellnummer	Größe	Farbe	UVP EURO
AC155		schwarz	4.50

## XSSCUBA Kappen Set Delrin 9/16



Schutzkappenset für zweite Stufen: Die eine Kappe kommt auf den Anschluss der demontierten zweiten Stufe, die andere Kappe auf den Schlauch, der sonst an die Stufe angeschlossen wird. So werden beide Seiten geschützt.

- männlicher Schraubdeckel - verschliesst den Ausgang eines Mitteldruckschlauchs und hält diesen sauber
  - weiblicher Schraubdeckel - verschliesst den Eingang einer zweiten Stufe und hält diese sauber
  - 9/16-18 Gewinde
  - beide Kappen um Set enthalten
  - aus Delrin gedreht
  - nicht zur Verwendung unter Druck
- Kein CE! Nur für den Export!

Bestellnummer	Größe	Farbe	UVP EURO
AC914	9/16 Zoll	schwarz	18.00



## XSSCUBA Kappenset für Mitteldruckschläuche



Die Verschluss-Stopfen sind für Schläuche, um das Innere trocken zu halten, wenn sie nicht verwendet werden.

Ein Set ist für beide Enden eines Schlauches.

- aus Delrin gedreht
- Gewinde männliche Kappe: 9/16-18
- Gewinde weibliche Kappe: 3/8-24
- nicht zur Verwendung unter Druck!

Kein CE! Nur für den Export!

Bestellnummer	Größe	Farbe	UVP EURO
TL129	3/8 9/16 Zoll	schwarz	18.00

**MIFLEX Schläuche - Hochdruck**

## Gummi Hochdruckschlauch



Klassischer Gummi Hochdruckschlauch, lieferbar in verschiedenen Längen.

Bestellnummer	Größe	Farbe	UVP EURO
62300	15cm	schwarz	<b>35.00</b>
62306	20cm	schwarz	<b>37.00</b>
62301	56cm	schwarz	<b>46.00</b>
62302	62cm	schwarz	<b>48.00</b>
62303	80cm	schwarz	<b>54.00</b>

## MIFLEX Carbon HD braided



Entspricht EN 250

Auf die Nachfrage von Tauchern nach einem steiferen und robusterem Schlauch als unserem Xtreme-hi der trotzdem flexibler als ein klassischer Hochdruckschlauch ist wurde dieser neue Hochleistungs-Hochdruckschlauch entwickelt.

Speziell für Tauchcenter, die Schläuche jeden Tag für andere Kunden in anderen Konfigurationen und für Expeditionstaucher, die häufig in Kontakt mit Felsen und Wracks kommen, bietet Miflex den neuen Carbon Hochdruck-Finimeterschlauch mit größerem Durchmesser, vernickelten Anschlüssen und Viton O-Ringen an.

Miflex Carbon HD Hochdruckschläuche entsprechen dem EN250 Standard.  
Standard Anschlüsse: M 7/16" & " & " UNF, F 7/16" & " & " "

Bestellnummer	Größe	Farbe	UVP EURO
62016	15cm	Carbon	<b>46.00</b>
62017	20cm	Carbon	<b>47.00</b>
62018	56cm	Carbon	<b>50.00</b>
62019	60cm	Carbon	<b>52.00</b>
62020	65cm	Carbon	<b>52.00</b>
62021	75cm	Carbon	<b>56.00</b>
62022	80cm	Carbon	<b>56.00</b>
62023	90cm	Carbon	<b>57.00</b>
62024	100cm	Carbon	<b>58.00</b>
62025	110cm	Carbon	<b>62.00</b>
62026	120cm	Carbon	<b>65.00</b>

**MIFLEX Schläuche - Inflator****MIFLEX XT-Tech Inflatorschlauch 3/8"**

Die neuen Miflex-Schläuche aus der XT-Serie bestehen durch ihre neuen Merkmale und sind speziell für Technische Taucher entwickelt worden:

- Leicht
- glatte Außenhülle
- Keflar-Verstärkung
- Kein Auftrieb
- bekannte Miflex-Qualität

Bestellnummer	Größe	Farbe	UVP EURO
62155	56cm	schwarz mit gelben	<del>45,00</del> 46,00 €
62157	65cm	schwarz mit gelben	<del>51,00</del> 52,00 €
62159	75cm	schwarz mit gelben	<del>53,00</del> 54,00 €
62160	90cm	schwarz mit gelben	<del>56,00</del> 57,00 €

**Gummi Inflatorschlauch**

Klassischer Gummi Inflatorschlauch für Atemregler, lieferbar in verschiedenen Längen.

Bestellnummer	Größe	Farbe	UVP EURO
61000	56cm	schwarz	<b>29.00</b>
61001	65cm	schwarz	<b>29.00</b>
61002	74cm	schwarz	<b>30.00</b>
61003	90cm	schwarz	<b>33.00</b>

**MIFLEX O-Ring für Inflator**

10 Stück 7,65x1,78 EPDM

Passend zu MIFLEX und vielen anderen Inflatorschläuchen.

Bestellnummer	Größe	Farbe	UVP EURO
400154	7,65mm x 1,78mm	schwarz	<b>2.50</b>

## MIFLEX Xtreme braided BLAU Jacket Schläuche



Die Reihe speziell auf taucherische Anforderungen optimierter Schläuche Xtreme high performance wurde in Zusammenarbeit mit professionellen Tauchern für überragende Leistung in der Tiefe entwickelt.

Ein Team von Miflex2 Ingenieuren analysierten hierfür die Schwachstellen klassischer Mitteldruck-Schläuche.

Das Resultat ihrer Forschungen ist die Xtreme high performance Serie.

Xtreme Schläuche zeichnen sich durch ein Nylon-Gewebe aus, das einen enormen Schutz vor Abrieb bietet.

Das zum Patent angemeldete Doppel-Gewebe widersteht auch UV-Strahlung und erhöht somit nochmals die Lebensdauer der Schläuche.

Im Gegensatz zu herkömmlichen Schläuchen wird das Xtreme Gewebe nicht einfach über die Schlauchenden geschoben sondern um den Innenschlauch gewebt und mit Edelstahlhülsen verpresst.

Das Ergebnis:

Überragende Leistung und Haltbarkeit in extremen Situationen.

Sogar wenn Sie einen engen Knoten in den Schlauch machen bleibt eine durchgehende Luftlieferleistung erhalten!

Die Xtreme Schläuche werden auf automatischen Fertigungs- und Teststraßen exklusiv von Miflex gefertigt! Jeder einzelne Schlauch wird anschliessend mehr als 30 verschiedenen Sicherheits- und Qualitätstests unterzogen.

Jeder Schlauch, der nicht die exakten Spezifikationen von Miflex einhält wird sofort aus dem Verkehr gezogen und vernichtet

Bestellnummer	Größe	Farbe	UVP EURO
61009	51cm	blau	<b>38.00</b>
61011	55cm	blau	<b>39.00</b>
61019	61cm	blau	<b>42.00</b>
61016	65cm	blau	<b>44.00</b>
61014	75cm	blau	<b>45.00</b>
61017	90cm	blau	<b>48.00</b>

## MIFLEX Xtreme braided CARBON Jacket Schläuche



Die Reihe speziell auf taucherische Anforderungen optimierter Schläuche Xtreme high performance wurde in Zusammenarbeit mit professionellen Tauchern für überragende Leistung in der Tiefe entwickelt.

Ein Team von Miflex2 Ingenieuren analysierten hierfür die Schwachstellen klassischer Mitteldruck-Schläuche.

Das Resultat ihrer Forschungen ist die Xtreme high performance Serie.

Xtreme Schläuche zeichnen sich durch ein Nylon-Gewebe aus, das einen enormen Schutz vor Abrieb bietet.

Das zum Patent angemeldete Doppel-Gewebe widersteht auch UV-Strahlung und erhöht somit nochmals die Lebensdauer der Schläuche.

Im Gegensatz zu herkömmlichen Schläuchen wird das Xtreme Gewebe nicht einfach über die Schlauchenden geschoben sondern um den Innenschlauch gewebt und mit Edelstahlhülsen verpresst.

Das Ergebnis:

Überragende Leistung und Haltbarkeit in extremen Situationen.

Sogar wenn Sie einen engen Knoten in den Schlauch machen bleibt eine durchgehende Luftlieferleistung erhalten!

Die Xtreme Schläuche werden auf automatischen Fertigungs- und Teststraßen exklusiv von Miflex gefertigt! Jeder einzelne Schlauch wird anschliessend mehr als 30 verschiedenen Sicherheits- und Qualitätstests unterzogen.

Jeder Schlauch, der nicht die exakten Spezifikationen von Miflex einhält wird sofort aus dem Verkehr gezogen und vernichtet

Bestellnummer	Größe	Farbe	UVP EURO
61035	51cm	Carbon	<b>38.00</b>
61036	55cm	Carbon	<b>39.00</b>
61037	61cm	Carbon	<b>42.00</b>
61038	65cm	Carbon	<b>44.00</b>
61039	75cm	Carbon	<b>45.00</b>
61040	90cm	Carbon	<b>48.00</b>

## MIFLEX Xtreme braided GRÜN Jacket Schläuche

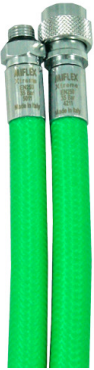

Die Reihe speziell auf taucherische Anforderungen optimierter Schläuche Xtreme high performance wurde in Zusammenarbeit mit professionellen Tauchern für überragende Leistung in der Tiefe entwickelt.

Ein Team von Miflex2 Ingenieuren analysierten hierfür die Schwachstellen klassischer Mitteldruck-Schläuche.

Das Resultat ihrer Forschungen ist die Xtreme high performance Serie.

Xtreme Schläuche zeichnen sich durch ein Nylon-Gewebe aus, das einen enormen Schutz vor Abrieb bietet.

Das zum Patent angemeldete Doppel-Gewebe widersteht auch UV-Strahlung und erhöht somit nochmals die Lebensdauer der Schläuche.

Im Gegensatz zu herkömmlichen Schläuchen wird das Xtreme Gewebe nicht einfach über die Schlauchenden geschoben sondern um den Innenschlauch gewebt und mit Edelstahlhülsen verpresst.

Das Ergebnis:

Überragende Leistung und Haltbarkeit in extremen Situationen.

Sogar wenn Sie einen engen Knoten in den Schlauch machen bleibt eine durchgehende Luftlieferleistung erhalten!

Die Xtreme Schläuche werden auf automatischen Fertigungs- und Teststraßen exklusiv von Miflex gefertigt! Jeder einzelne Schlauch wird anschliessend mehr als 30 verschiedenen Sicherheits- und Qualitätstests unterzogen.

Jeder Schlauch, der nicht die exakten Spezifikationen von Miflex einhält wird sofort aus dem Verkehr gezogen und vernichtet

Bestellnummer	Größe	Farbe	UVP EURO
61071	51cm	grün	<b>38.00</b>
61072	55cm	grün	<b>39.00</b>
61073	61cm	grün	<b>42.00</b>
61074	65cm	grün	<b>44.00</b>
61075	75cm	grün	<b>45.00</b>
61076	90cm	grün	<b>48.00</b>

## MIFLEX Xtreme braided NEONGELB Jacket Schläuche



Die Reihe speziell auf taucherische Anforderungen optimierter Schläuche Xtreme high performance wurde in Zusammenarbeit mit professionellen Tauchern für überragende Leistung in der Tiefe entwickelt.

Ein Team von Miflex2 Ingenieuren analysierten hierfür die Schwachstellen klassischer Mitteldruck-Schläuche.

Das Resultat ihrer Forschungen ist die Xtreme high performance Serie.

Xtreme Schläuche zeichnen sich durch ein Nylon-Gewebe aus, das einen enormen Schutz vor Abrieb bietet.

Das zum Patent angemeldte Doppel-Gewebe widersteht auch UV-Strahlung und erhöht somit nochmals die Lebensdauer der Schläuche.

Im Gegensatz zu herkömmlichen Schläuchen wird das Xtreme Gewebe nicht einfach über die Schlauchenden geschoben sondern um den Innenschlauch gewebt und mit Edelstahlhülsen verpresst.

Das Ergebnis:

Überragende Leistung und Haltbarkeit in extremen Situationen.

Sogar wenn Sie einen engen Knoten in den Schlauch machen bleibt eine durchgehende Luftlieferleistung erhalten!

Die Xtreme Schläuche werden auf automatischen Fertigungs- und Teststraßen exklusiv von Miflex gefertigt! Jeder einzelne Schlauch wird anschliessend mehr als 30 verschiedenen Sicherheits- und Qualitätstests unterzogen.

Jeder Schlauch, der nicht die exakten Spezifikationen von Miflex einhält wird sofort aus dem Verkehr gezogen und vernichtet

Bestellnummer	Größe	Farbe	UVP EURO
61045	51cm	neongelb	<b>38.00</b>
61046	55cm	neongelb	<b>39.00</b>
61047	61cm	neongelb	<b>42.00</b>
61048	65cm	neongelb	<b>44.00</b>
61049	75cm	neongelb	<b>45.00</b>
61050	90cm	neongelb	<b>48.00</b>

## MIFLEX Xtreme braided ORANGE Fluo Jacket Schläuche



Die Reihe speziell auf taucherische Anforderungen optimierter Schläuche Xtreme high performance wurde in Zusammenarbeit mit professionellen Tauchern für überragende Leistung in der Tiefe entwickelt.

Ein Team von Miflex2 Ingenieuren analysierten hierfür die Schwachstellen klassischer Mitteldruck-Schläuche.

Das Resultat ihrer Forschungen ist die Xtreme high performance Serie.

Xtreme Schläuche zeichnen sich durch ein Nylon-Gewebe aus, das einen enormen Schutz vor Abrieb bietet.

Das zum Patent angemeldete Doppel-Gewebe widersteht auch UV-Strahlung und erhöht somit nochmals die Lebensdauer der Schläuche.

Im Gegensatz zu herkömmlichen Schläuchen wird das Xtreme Gewebe nicht einfach über die Schlauchenden geschoben sondern um den Innenschlauch gewebt und mit Edelstahlhülsen verpresst.

Das Ergebnis:

Überragende Leistung und Haltbarkeit in extremen Situationen.

Sogar wenn Sie einen engen Knoten in den Schlauch machen bleibt eine durchgehende Luftlieferleistung erhalten!

Die Xtreme Schläuche werden auf automatischen Fertigungs- und Teststraßen exklusiv von Miflex gefertigt! Jeder einzelne Schlauch wird anschliessend mehr als 30 verschiedenen Sicherheits- und Qualitätstests unterzogen.

Jeder Schlauch, der nicht die exakten Spezifikationen von Miflex einhält wird sofort aus dem Verkehr gezogen und vernichtet

Bestellnummer	Größe	Farbe	UVP EURO
61090	51cm	orange	<b>38.00</b>
61091	55cm	orange	<b>39.00</b>
61092	61cm	orange	<b>42.00</b>
61093	65cm	orange	<b>44.00</b>
61094	75cm	orange	<b>45.00</b>
61095	90cm	orange	<b>48.00</b>



## MIFLEX Xtreme braided PINK Jacket Schläuche



Die Reihe speziell auf taucherische Anforderungen optimierter Schläuche Xtreme high performance wurde in Zusammenarbeit mit professionellen Tauchern für überragende Leistung in der Tiefe entwickelt.

Ein Team von Miflex2 Ingenieuren analysierten hierfür die Schwachstellen klassischer Mitteldruck-Schläuche.

Das Resultat ihrer Forschungen ist die Xtreme high performance Serie.

Xtreme Schläuche zeichnen sich durch ein Nylon-Gewebe aus, das einen enormen Schutz vor Abrieb bietet.

Das zum Patent angemeldete Doppel-Gewebe widersteht auch UV-Strahlung und erhöht somit nochmals die Lebensdauer der Schläuche.

Im Gegensatz zu herkömmlichen Schläuchen wird das Xtreme Gewebe nicht einfach über die Schlauchenden geschoben sondern um den Innenschlauch gewebt und mit Edelstahlhülsen verpresst.

Das Ergebnis:

Überragende Leistung und Haltbarkeit in extremen Situationen.

Sogar wenn Sie einen engen Knoten in den Schlauch machen bleibt eine durchgehende Luftlieferleistung erhalten!

Die Xtreme Schläuche werden auf automatischen Fertigungs- und Teststraßen exklusiv von Miflex gefertigt! Jeder einzelne Schlauch wird anschliessend mehr als 30 verschiedenen Sicherheits- und Qualitätstests unterzogen.

Jeder Schlauch, der nicht die exakten Spezifikationen von Miflex einhält wird sofort aus dem Verkehr gezogen und vernichtet

Bestellnummer	Größe	Farbe	UVP EURO
61061	51cm	pink	<b>38.00</b>
61062	55cm	pink	<b>39.00</b>
61063	61cm	pink	<b>42.00</b>
61064	65cm	pink	<b>44.00</b>
61065	75cm	pink	<b>45.00</b>
61066	90cm	pink	<b>48.00</b>

## MIFLEX Xtreme braided ROT Jacket Schläuche



Die Reihe speziell auf taucherische Anforderungen optimierter Schläuche Xtreme high performance wurde in Zusammenarbeit mit professionellen Tauchern für überragende Leistung in der Tiefe entwickelt.

Ein Team von Miflex2 Ingenieuren analysierten hierfür die Schwachstellen klassischer Mitteldruck-Schläuche.

Das Resultat ihrer Forschungen ist die Xtreme high performance Serie.

Xtreme Schläuche zeichnen sich durch ein Nylon-Gewebe aus, das einen enormen Schutz vor Abrieb bietet.

Das zum Patent angemeldete Doppel-Gewebe widersteht auch UV-Strahlung und erhöht somit nochmals die Lebensdauer der Schläuche.

Im Gegensatz zu herkömmlichen Schläuchen wird das Xtreme Gewebe nicht einfach über die Schlauchenden geschoben sondern um den Innenschlauch gewebt und mit Edelstahlhülsen verpresst.

Das Ergebnis:

Überragende Leistung und Haltbarkeit in extremen Situationen.

Sogar wenn Sie einen engen Knoten in den Schlauch machen bleibt eine durchgehende Luftlieferleistung erhalten!

Die Xtreme Schläuche werden auf automatischen Fertigungs- und Teststraßen exklusiv von Miflex gefertigt! Jeder einzelne Schlauch wird anschliessend mehr als 30 verschiedenen Sicherheits- und Qualitätstests unterzogen.

Jeder Schlauch, der nicht die exakten Spezifikationen von Miflex einhält wird sofort aus dem Verkehr gezogen und vernichtet

Bestellnummer	Größe	Farbe	UVP EURO
61025	51cm	rot	<b>38.00</b>
61026	55cm	rot	<b>39.00</b>
61030	61cm	rot	<b>42.00</b>
61027	65cm	rot	<b>44.00</b>
61028	75cm	rot	<b>45.00</b>
61029	90cm	rot	<b>48.00</b>

## MIFLEX Xtreme braided SCHWARZ Jacket Schläuche



Die Reihe speziell auf taucherische Anforderungen optimierter Schläuche Xtreme high performance wurde in Zusammenarbeit mit professionellen Tauchern für überragende Leistung in der Tiefe entwickelt.

Ein Team von Miflex2 Ingenieuren analysierten hierfür die Schwachstellen klassischer Mitteldruck-Schläuche.

Das Resultat ihrer Forschungen ist die Xtreme high performance Serie.

Xtreme Schläuche zeichnen sich durch ein Nylon-Gewebe aus, das einen enormen Schutz vor Abrieb bietet.

Das zum Patent angemeldete Doppel-Gewebe widersteht auch UV-Strahlung und erhöht somit nochmals die Lebensdauer der Schläuche.

Im Gegensatz zu herkömmlichen Schläuchen wird das Xtreme Gewebe nicht einfach über die Schlauchenden geschoben sondern um den Innenschlauch gewebt und mit Edelstahlhülsen verpresst.

Das Ergebnis:

Überragende Leistung und Haltbarkeit in extremen Situationen.

Sogar wenn Sie einen engen Knoten in den Schlauch machen bleibt eine durchgehende Luftlieferleistung erhalten!

Die Xtreme Schläuche werden auf automatischen Fertigungs- und Teststraßen exklusiv von Miflex gefertigt! Jeder einzelne Schlauch wird anschliessend mehr als 30 verschiedenen Sicherheits- und Qualitätstests unterzogen.

Jeder Schlauch, der nicht die exakten Spezifikationen von Miflex einhält wird sofort aus dem Verkehr gezogen und vernichtet

Bestellnummer	Größe	Farbe	UVP EURO
61021	15cm	schwarz	<b>31.00</b>
61006	20cm	schwarz	<b>32.00</b>
61007	25cm	schwarz	<b>33.00</b>
61031	30cm	schwarz	<b>35.00</b>
61005	35cm	schwarz	<b>35.00</b>
61004	40cm	schwarz	<b>36.00</b>
61020	45cm	schwarz	<b>37.00</b>
61008	51cm	schwarz	<b>38.00</b>
61010	55cm	schwarz	<b>39.00</b>
61018	61cm	schwarz	<b>42.00</b>
61012	65cm	schwarz	<b>44.00</b>
61013	75cm	schwarz	<b>45.00</b>
61015	90cm	schwarz	<b>48.00</b>
61022	100cm	schwarz	<b>50.00</b>

## MIFLEX Xtreme braided WEIß Jacket Schläuche



Die Reihe speziell auf taucherische Anforderungen optimierter Schläuche Xtreme high performance wurde in Zusammenarbeit mit professionellen Tauchern für überragende Leistung in der Tiefe entwickelt.

Ein Team von Miflex2 Ingenieuren analysierten hierfür die Schwachstellen klassischer Mitteldruck-Schläuche.

Das Resultat ihrer Forschungen ist die Xtreme high performance Serie.

Xtreme Schläuche zeichnen sich durch ein Nylon-Gewebe aus, das einen enormen Schutz vor Abrieb bietet.

Das zum Patent angemeldete Doppel-Gewebe widersteht auch UV-Strahlung und erhöht somit nochmals die Lebensdauer der Schläuche.

Im Gegensatz zu herkömmlichen Schläuchen wird das Xtreme Gewebe nicht einfach über die Schlauchenden geschoben sondern um den Innenschlauch gewebt und mit Edelstahlhülsen verpresst.

Das Ergebnis:

Überragende Leistung und Haltbarkeit in extremen Situationen.

Sogar wenn Sie einen engen Knoten in den Schlauch machen bleibt eine durchgehende Luftlieferleistung erhalten!

Die Xtreme Schläuche werden auf automatischen Fertigungs- und Teststraßen exklusiv von Miflex gefertigt! Jeder einzelne Schlauch wird anschliessend mehr als 30 verschiedenen Sicherheits- und Qualitätstests unterzogen.

Jeder Schlauch, der nicht die exakten Spezifikationen von Miflex einhält wird sofort aus dem Verkehr gezogen und vernichtet

Bestellnummer	Größe	Farbe	UVP EURO
61055	51cm	weiss	<b>38.00</b>
61056	55cm	weiss	<b>39.00</b>
61057	61cm	weiss	<b>42.00</b>
61058	65cm	weiss	<b>44.00</b>
61059	75cm	weiss	<b>45.00</b>
61060	90cm	weiss	<b>48.00</b>

## Schrader Ventil für MFX Infaltor Schlauch



Ersatzventil, passend zu MIFLEX und anderen Inflatorschläuchen.

Bestellnummer	Größe	Farbe	UVP EURO
990001		verchromt	<b>3.00</b>

## MIFLEX Schläuche - Mitteldruck

### MIFLEX XT-Tech Regler Schläuche 3/8"



Die neuen Miflex-Schläuche aus der XT-Serie bestehen durch ihre neuen Merkmale und sind speziell für Technische Taucher entwickelt worden:

- Leicht
- glatte Außenhülle
- Keflar-Verstärkung
- Kein Auftrieb
- bekannte Miflex-Qualität

Bestellnummer	Größe	Farbe	UVP EURO
62110	56cm	schwarz mit gelben Punkten	<del>37,00</del>
62111	62cm	schwarz mit gelben Punkten	<del>39,00</del>
62113	75cm	schwarz mit gelben Punkten	<del>41,00</del>
62114	80cm	schwarz mit gelben Punkten	<del>43,00</del>
62115	90cm	schwarz mit gelben Punkten	<del>44,00</del>
62116	100cm	schwarz mit gelben Punkten	<del>45,00</del>
62118	120cm	schwarz mit gelben Punkten	<del>49,00</del>
62119	150cm	schwarz mit gelben Punkten	<del>57,00</del>
62121	210cm	schwarz mit gelben Punkten	<del>65,00</del>

### Gummi Mitteldruckschlauch



Klassischer Gummi Mitteldruckschlauch für Atemregler, lieferbar in verschiedenen Längen.

Bestellnummer	Größe	Farbe	UVP EURO
60000	56cm	schwarz	<b>26.00</b>
60001	62cm	schwarz	<b>26.00</b>
60002	100cm	schwarz	<b>29.00</b>
60003	100cm	gelb	<b>30.00</b>
60004	150cm	schwarz	<b>36.00</b>
60005	210cm	schwarz	<b>42.00</b>

### Gummi Mitteldruckschlauch 1/2



Klassischer Gummi Mitteldruckschlauch für Atemregler, 1/2 Zoll. Lieferbar in verschiedenen Längen.

Bestellnummer	Größe	Farbe	UVP EURO
			<b>0.00</b>
60100	60cm 1/2	schwarz	<b>12.00</b>
60102	100cm 1/2	schwarz	<b>13.50</b>
60103	210cm 1/2	schwarz	<b>17.00</b>

## MIFLEX Xtreme braided BLAU Regler Schläuche



Die Reihe speziell auf taucherische Anforderungen optimierter Schläuche Xtreme high performance wurde in Zusammenarbeit mit professionellen Tauchern für überragende Leistung in der Tiefe entwickelt.

Ein Team von Miflex2 Ingenieuren analysierten hierfür die Schwachstellen klassischer Mitteldruck-Schläuche.

Das Resultat ihrer Forschungen ist die Xtreme high performance Serie.

Xtreme Schläuche zeichnen sich durch ein Nylon-Gewebe aus, das einen enormen Schutz vor Abrieb bietet.

Das zum Patent angemeldete Doppel-Gewebe widersteht auch UV-Strahlung und erhöht somit nochmals die Lebensdauer der Schläuche.

Im Gegensatz zu herkömmlichen Schläuchen wird das Xtreme Gewebe nicht einfach über die Schlauchenden geschoben sondern um den Innenschlauch gewebt und mit Edelstahlhülsen verpresst.

Das Ergebnis:

Überragende Leistung und Haltbarkeit in extremen Situationen.

Sogar wenn Sie einen engen Knoten in den Schlauch machen bleibt eine durchgehende Luftlieferleistung erhalten!

Die Xtreme Schläuche werden auf automatischen Fertigungs- und Teststraßen exklusiv von Miflex gefertigt! Jeder einzelne Schlauch wird anschliessend mehr als 30 verschiedenen Sicherheits- und Qualitätstests unterzogen.

Jeder Schlauch, der nicht die exakten Spezifikationen von Miflex einhält wird sofort aus dem Verkehr gezogen und vernichtet

Die Anleitung finden Sie hier zum Download.

Bestellnummer	Größe	Farbe	UVP EURO
60126	30cm	blau	<b>30.00</b>
60117	55cm	blau	<b>32.00</b>
60118	62cm	blau	<b>33.00</b>
60124	75cm	blau	<b>35.00</b>
60122	80cm	blau	<b>36.00</b>
60119	100cm	blau	<b>37.00</b>
60123	120cm	blau	<b>42.00</b>
60120	150cm	blau	<b>49.00</b>
60121	210cm	blau	<b>57.00</b>

## MIFLEX Xtreme braided CARBON Regler Schläuche



Die Reihe speziell auf taucherische Anforderungen optimierter Schläuche Xtreme high performance wurde in Zusammenarbeit mit professionellen Tauchern für überragende Leistung in der Tiefe entwickelt.

Ein Team von Miflex2 Ingenieuren analysierten hierfür die Schwachstellen klassischer Mitteldruck-Schläuche.

Das Resultat ihrer Forschungen ist die Xtreme high performance Serie.

Xtreme Schläuche zeichnen sich durch ein Nylon-Gewebe aus, das einen enormen Schutz vor Abrieb bietet.

Das zum Patent angemeldete Doppel-Gewebe widersteht auch UV-Strahlung und erhöht somit nochmals die Lebensdauer der Schläuche.

Im Gegensatz zu herkömmlichen Schläuchen wird das Xtreme Gewebe nicht einfach über die Schlauchenden geschoben sondern um den Innenschlauch gewebt und mit Edelstahlhülsen verpresst.

Das Ergebnis:

Überragende Leistung und Haltbarkeit in extremen Situationen.

Sogar wenn Sie einen engen Knoten in den Schlauch machen bleibt eine durchgehende Luftlieferleistung erhalten!

Die Xtreme Schläuche werden auf automatischen Fertigungs- und Teststraßen exklusiv von Miflex gefertigt! Jeder einzelne Schlauch wird anschliessend mehr als 30 verschiedenen Sicherheits- und Qualitätstests unterzogen.

Jeder Schlauch, der nicht die exakten Spezifikationen von Miflex einhält wird sofort aus dem Verkehr gezogen und vernichtet

Bestellnummer	Größe	Farbe	UVP EURO
60138	55cm	Carbon	<b>32.00</b>
60139	62cm	Carbon	<b>33.00</b>
60145	75cm	Carbon	<b>35.00</b>
60140	80cm	Carbon	<b>36.00</b>
60141	100cm	Carbon	<b>37.00</b>
60142	120cm	Carbon	<b>42.00</b>
60143	150cm	Carbon	<b>49.00</b>
60144	210cm	Carbon	<b>57.00</b>

## MIFLEX Xtreme braided GRÜN Regler Schläuche



Die Reihe speziell auf taucherische Anforderungen optimierter Schläuche Xtreme high performance wurde in Zusammenarbeit mit professionellen Tauchern für überragende Leistung in der Tiefe entwickelt.

Ein Team von Miflex2 Ingenieuren analysierten hierfür die Schwachstellen klassischer Mitteldruck-Schläuche.

Das Resultat ihrer Forschungen ist die Xtreme high performance Serie.

Xtreme Schläuche zeichnen sich durch ein Nylon-Gewebe aus, das einen enormen Schutz vor Abrieb bietet.

Das zum Patent angemeldete Doppel-Gewebe widersteht auch UV-Strahlung und erhöht somit nochmals die Lebensdauer der Schläuche.

Im Gegensatz zu herkömmlichen Schläuchen wird das Xtreme Gewebe nicht einfach über die Schlauchenden geschoben sondern um den Innenschlauch gewebt und mit Edelstahlhülsen verpresst.

Das Ergebnis:

Überragende Leistung und Haltbarkeit in extremen Situationen.

Sogar wenn Sie einen engen Knoten in den Schlauch machen bleibt eine durchgehende Luftlieferleistung erhalten!

Die Xtreme Schläuche werden auf automatischen Fertigungs- und Teststraßen exklusiv von Miflex gefertigt! Jeder einzelne Schlauch wird anschliessend mehr als 30 verschiedenen Sicherheits- und Qualitätstests unterzogen.

Jeder Schlauch, der nicht die exakten Spezifikationen von Miflex einhält wird sofort aus dem Verkehr gezogen und vernichtet.

Verfügbare Längen:

M 3/8" - UNF - F 9/16" - UNF

55cm, 62cm, 75cm, 80cm, 100cm, 120cm, 150cm, 210cm

Bestellnummer	Größe	Farbe	UVP EURO
62030	55cm	grün	<b>32.00</b>
62031	62cm	grün	<b>33.00</b>
62032	75cm	grün	<b>35.00</b>
62033	80cm	grün	<b>36.00</b>
62034	100cm	grün	<b>37.00</b>
62035	120cm	grün	<b>42.00</b>
62036	150cm	grün	<b>49.00</b>
62037	210cm	grün	<b>57.00</b>



## MIFLEX Xtreme braided NEONGELB Regler Schläuche



Die Reihe speziell auf taucherische Anforderungen optimierter Schläuche "Xtreme high performance" wurde in Zusammenarbeit mit professionellen Tauchern für überragende Leistung in der Tiefe entwickelt.

Ein Team von Miflex2 Ingenieuren analysierten hierfür die Schwachstellen klassischer Mitteldruck-Schläuche.

Das Resultat ihrer Forschungen ist die "Xtreme high performance" Serie.

Xtreme Schläuche zeichnen sich durch ein Nylon-Gewebe aus, das einen enormen Schutz vor Abrieb bietet.

Das zum Patent angemeldete Doppel-Gewebe widersteht auch UV-Strahlung und erhöht somit nochmals die Lebensdauer der Schläuche.

Im Gegensatz zu herkömmlichen Schläuchen wird das "Xtreme" Gewebe nicht einfach über die Schlauchenden geschoben sondern um den Innenschlauch gewebt und mit Edelstahlhülsen verpresst.

Das Ergebnis:

Überragende Leistung und Haltbarkeit in extremen Situationen.

Sogar wenn Sie einen engen Knoten in den Schlauch machen bleibt eine durchgehende Luftlieferleistung erhalten!

Die "Xtreme" Schläuche werden auf automatischen Fertigungs- und Teststraßen exklusiv von Miflex gefertigt! Jeder einzelne Schlauch wird anschliessend mehr als 30 verschiedenen Sicherheits- und Qualitätstests unterzogen.

Jeder Schlauch, der nicht die exakten Spezifikationen von Miflex einhält wird sofort aus dem Verkehr gezogen und vernichtet.

Verfügbare Längen:

M 3/8"UNF - F 9/16":

55cm, 62cm, 75cm, 80cm, 100cm, 120cm, 150cm, 210cm

Bestellnummer	Größe	Farbe	UVP EURO
60128	55cm	neongelb	<b>32.00</b>
60129	62cm	neongelb	<b>33.00</b>
60127	75cm	neongelb	<b>35.00</b>
60130	80cm	neongelb	<b>36.00</b>
60136	90cm	neongelb	<b>36.00</b>
60131	100cm	neongelb	<b>37.00</b>
60135	100cm 1/2	neongelb	<b>42.00</b>
60132	120cm	neongelb	<b>42.00</b>
60133	150cm	neongelb	<b>49.00</b>
60134	210cm	neongelb	<b>57.00</b>

## MIFLEX Xtreme braided ORANGE Regler Schläuche



Die Reihe speziell auf taucherische Anforderungen optimierter Schläuche Xtreme high performance wurde in Zusammenarbeit mit professionellen Tauchern für überragende Leistung in der Tiefe entwickelt.

Ein Team von Miflex2 Ingenieuren analysierten hierfür die Schwachstellen klassischer Mitteldruck-Schläuche.

Das Resultat ihrer Forschungen ist die Xtreme high performance Serie.

Xtreme Schläuche zeichnen sich durch ein Nylon-Gewebe aus, das einen enormen Schutz vor Abrieb bietet.

Das zum Patent angemeldete Doppel-Gewebe widersteht auch UV-Strahlung und erhöht somit nochmals die Lebensdauer der Schläuche.

Im Gegensatz zu herkömmlichen Schläuchen wird das Xtreme Gewebe nicht einfach über die Schlauchenden geschoben sondern um den Innenschlauch gewebt und mit Edelstahlhülsen verpresst.

Das Ergebnis:

Überragende Leistung und Haltbarkeit in extremen Situationen.

Sogar wenn Sie einen engen Knoten in den Schlauch machen bleibt eine durchgehende Luftlieferleistung erhalten!

Die Xtreme Schläuche werden auf automatischen Fertigungs- und Teststraßen exklusiv von Miflex gefertigt! Jeder einzelne Schlauch wird anschliessend mehr als 30 verschiedenen Sicherheits- und Qualitätstests unterzogen.

Jeder Schlauch, der nicht die exakten Spezifikationen von Miflex einhält wird sofort aus dem Verkehr gezogen und vernichtet

Die Anleitung finden Sie hier zum Download;

Bestellnummer	Größe	Farbe	UVP EURO
61100	55cm	orange	<b>32.00</b>
61101	62cm	orange	<b>33.00</b>
61102	75cm	orange	<b>35.00</b>
61103	80cm	orange	<b>36.00</b>
61104	100cm	orange	<b>37.00</b>
61105	120cm	orange	<b>42.00</b>
61106	150cm	orange	<b>49.00</b>
61107	210cm	orange	<b>57.00</b>

## MIFLEX Xtreme braided PINK Regler Schläuche



Die Reihe speziell auf taucherische Anforderungen optimierter Schläuche Xtreme high performance wurde in Zusammenarbeit mit professionellen Tauchern für überragende Leistung in der Tiefe entwickelt.

Ein Team von Miflex2 Ingenieuren analysierten hierfür die Schwachstellen klassischer Mitteldruck-Schläuche.

Das Resultat ihrer Forschungen ist die Xtreme high performance Serie.

Xtreme Schläuche zeichnen sich durch ein Nylon-Gewebe aus, das einen enormen Schutz vor Abrieb bietet.

Das zum Patent angemeldete Doppel-Gewebe widersteht auch UV-Strahlung und erhöht somit nochmals die Lebensdauer der Schläuche.

Im Gegensatz zu herkömmlichen Schläuchen wird das Xtreme Gewebe nicht einfach über die Schlauchenden geschoben sondern um den Innenschlauch gewebt und mit Edelstahlhülsen verpresst.

Das Ergebnis:

Überragende Leistung und Haltbarkeit in extremen Situationen.

Sogar wenn Sie einen engen Knoten in den Schlauch machen bleibt eine durchgehende Luftlieferleistung erhalten!

Die Xtreme Schläuche werden auf automatischen Fertigungs- und Teststraßen exklusiv von Miflex gefertigt! Jeder einzelne Schlauch wird anschliessend mehr als 30 verschiedenen Sicherheits- und Qualitätstests unterzogen.

Jeder Schlauch, der nicht die exakten Spezifikationen von Miflex einhält wird sofort aus dem Verkehr gezogen und vernichtet

Bestellnummer	Größe	Farbe	UVP EURO
60188	55cm	pink	<b>32.00</b>
60189	62cm	pink	<b>33.00</b>
60290	75cm	pink	<b>35.00</b>
60291	80cm	pink	<b>36.00</b>
60292	100cm	pink	<b>37.00</b>
60293	120cm	pink	<b>42.00</b>
60294	150cm	pink	<b>49.00</b>
60295	210cm	pink	<b>57.00</b>

## MIFLEX Xtreme braided ROT Regler Schläuche



Die Reihe speziell auf taucherische Anforderungen optimierter Schläuche Xtreme high performance wurde in Zusammenarbeit mit professionellen Tauchern für überragende Leistung in der Tiefe entwickelt.

Ein Team von Miflex2 Ingenieuren analysierten hierfür die Schwachstellen klassischer Mitteldruck-Schläuche.

Das Resultat ihrer Forschungen ist die Xtreme high performance Serie.

Xtreme Schläuche zeichnen sich durch ein Nylon-Gewebe aus, das einen enormen Schutz vor Abrieb bietet.

Das zum Patent angemeldete Doppel-Gewebe widersteht auch UV-Strahlung und erhöht somit nochmals die Lebensdauer der Schläuche.

Im Gegensatz zu herkömmlichen Schläuchen wird das Xtreme Gewebe nicht einfach über die Schlauchenden geschoben sondern um den Innenschlauch gewebt und mit Edelstahlhülsen verpresst.

Das Ergebnis:

Überragende Leistung und Haltbarkeit in extremen Situationen.

Sogar wenn Sie einen engen Knoten in den Schlauch machen bleibt eine durchgehende Luftlieferleistung erhalten!

Die Xtreme Schläuche werden auf automatischen Fertigungs- und Teststraßen exklusiv von Miflex gefertigt! Jeder einzelne Schlauch wird anschliessend mehr als 30 verschiedenen Sicherheits- und Qualitätstests unterzogen.

Jeder Schlauch, der nicht die exakten Spezifikationen von Miflex einhält wird sofort aus dem Verkehr gezogen und vernichtet

Bestellnummer	Größe	Farbe	UVP EURO
60178	55cm	rot	<b>32.00</b>
60179	62cm	rot	<b>33.00</b>
60180	75cm	rot	<b>35.00</b>
60181	80cm	rot	<b>36.00</b>
60182	100cm	rot	<b>37.00</b>
60183	120cm	rot	<b>42.00</b>
60184	150cm	rot	<b>49.00</b>
60185	210cm	rot	<b>57.00</b>

## MIFLEX Xtreme braided SCHWARZ Regler Schläuche



Die Reihe speziell auf taucherische Anforderungen optimierter Schläuche Xtreme high performance wurde in Zusammenarbeit mit professionellen Tauchern für überragende Leistung in der Tiefe entwickelt.

Ein Team von Miflex2 Ingenieuren analysierten hierfür die Schwachstellen klassischer Mitteldruck-Schläuche.

Das Resultat ihrer Forschungen ist die Xtreme high performance Serie.

Xtreme Schläuche zeichnen sich durch ein Nylon-Gewebe aus, das einen enormen Schutz vor Abrieb bietet.

Das zum Patent angemeldete Doppel-Gewebe widersteht auch UV-Strahlung und erhöht somit nochmals die Lebensdauer der Schläuche.

Im Gegensatz zu herkömmlichen Schläuchen wird das Xtreme Gewebe nicht einfach über die Schlauchenden geschoben sondern um den Innenschlauch gewebt und mit Edelstahlhülsen verpresst.

Das Ergebnis:

Überragende Leistung und Haltbarkeit in extremen Situationen.

Sogar wenn Sie einen engen Knoten in den Schlauch machen bleibt eine durchgehende Luftlieferleistung erhalten!

Die Xtreme Schläuche werden auf automatischen Fertigungs- und Teststraßen exklusiv von Miflex gefertigt! Jeder einzelne Schlauch wird anschliessend mehr als 30 verschiedenen Sicherheits- und Qualitätstests unterzogen.

Jeder Schlauch, der nicht die exakten Spezifikationen von Miflex einhält wird sofort aus dem Verkehr gezogen und vernichtet

Bestellnummer	Größe	Farbe	UVP EURO
60190	10cm	schwarz	28.00
60191	15cm	schwarz	29.00
60196	20cm	schwarz	29.00
60197	25cm	schwarz	30.00
60192	30cm	schwarz	30.00
60199	35cm	schwarz	30.00
60193	40cm	schwarz	30.00
60194	45cm	schwarz	31.00
60195	50cm	schwarz	32.00
60107	55cm	schwarz	32.00
60104	60cm 1/2	schwarz	35.00
60108	62cm	schwarz	33.00
60101	70cm	schwarz	35.00
60114	75cm	schwarz	35.00
60112	80cm	schwarz	36.00
60150	80cm 1/2	schwarz	39.00
60116	90cm	schwarz	36.00
60105	100cm 1/2	schwarz	42.00
60109	100cm	schwarz	37.00
60198	110cm	schwarz	41.00
60113	120cm	schwarz	42.00
60110	150cm	schwarz	49.00
60151	150cm 1/2	schwarz	52.00
60115	180cm	schwarz	54.00
60106	210cm 1/2	schwarz	62.00
60111	210cm	schwarz	57.00

## MIFLEX Xtreme braided WEIß Regler Schläuche



Die Reihe speziell auf taucherische Anforderungen optimierter Schläuche Xtreme high performance wurde in Zusammenarbeit mit professionellen Tauchern für überragende Leistung in der Tiefe entwickelt.

Ein Team von Miflex2 Ingenieuren analysierten hierfür die Schwachstellen klassischer Mitteldruck-Schläuche.

Das Resultat ihrer Forschungen ist die Xtreme high performance Serie.

Xtreme Schläuche zeichnen sich durch ein Nylon-Gewebe aus, das einen enormen Schutz vor Abrieb bietet.

Das zum Patent angemeldete Doppel-Gewebe widersteht auch UV-Strahlung und erhöht somit nochmals die Lebensdauer der Schläuche.

Im Gegensatz zu herkömmlichen Schläuchen wird das Xtreme Gewebe nicht einfach über die Schlauchenden geschoben sondern um den Innenschlauch gewebt und mit Edelstahlhülsen verpresst.

Das Ergebnis:

Überragende Leistung und Haltbarkeit in extremen Situationen.

Sogar wenn Sie einen engen Knoten in den Schlauch machen bleibt eine durchgehende Luftlieferleistung erhalten!

Die Xtreme Schläuche werden auf automatischen Fertigungs- und Teststraßen exklusiv von Miflex gefertigt! Jeder einzelne Schlauch wird anschliessend mehr als 30 verschiedenen Sicherheits- und Qualitätstests unterzogen.

Jeder Schlauch, der nicht die exakten Spezifikationen von Miflex einhält wird sofort aus dem Verkehr gezogen und vernichtet

Bestellnummer	Größe	Farbe	UVP EURO
60158	55cm	weiss	<b>32.00</b>
60159	62cm	weiss	<b>33.00</b>
60156	75cm	weiss	<b>35.00</b>
60160	80cm	weiss	<b>36.00</b>
60161	100cm	weiss	<b>37.00</b>
60162	120cm	weiss	<b>42.00</b>
60163	150cm	weiss	<b>49.00</b>
60164	210cm	weiss	<b>57.00</b>

## Neopren - Füsslinge

### XSCUBA 8mm Stiefel Füsslinge



YKK Bronze Reissverschluss Schieber  
 Reissverschluss mit Klett gesichert  
 Großer YKK #10 Reissverschluss  
 Kaltwasser-Lasche hinter dem RV  
 Schützende Fersenkappe  
 Nylon RV-Stopper  
 8mm Neopren Innensohle  
 Grobe Gummisohle  
 Nylon Randeinfassungen  
 8mm Neopren umlaufend - incl. Sohle  
 hoch abriebfestes RynoHide  
 verklebt sowie innen und aussen doppelt Blindstich vernäht  
 Verlängerter Zehenschutz

Bestellnummer	Größe	Farbe	UVP EURO
BT800-05	37	schwarz	<b>69.00</b>
BT800-06	38	schwarz	<b>69.00</b>

### XSSCUBA Lycra Socken - unisize



- 170g Stretch-Nylon
- vernähte Ränder
- erleichtert das Anziehen von Anzug und Füsslingen
- erhöht Bequemlichkeit bei Verwendung von Geräteflossen
- Einheitsgröße - passend für die meisten Taucher
- Farbe: schwarz

Bestellnummer	Größe	Farbe	UVP EURO
BT100	universell	schwarz	<b>11.00</b>

### XSSCUBA Neoprensocken



Fußform, leicht anzuziehen  
 2mm, Titan beschichtetes Neopren  
 Geklebt und blind vernäht, beidseitig Nylon kaschiert  
 Gummierte Struktursohle  
 Hohe Ferse zum Schutz vor Flossenbändern  
 Verfügbare Größen: 37-46

Bestellnummer	Größe	Farbe	UVP EURO
BT200-09	42	schwarz	<b>18.00</b>
BT200-10	43	schwarz	<b>18.00</b>
BT200-11	45	schwarz	<b>18.00</b>
BT200-12	46	schwarz	<b>18.00</b>

**Neopren - Handschuhe**

## XSSCUBA Dry Five



Der optimale Kaltwasser Handschuh!  
Verstärkte und gesealte Nähte  
5mm Neopren.  
Hergestellt aus unserem besten PyroStretch 5mm Neopren.  
Doppelmanschetten für minimalsten Wasseraustausch.  
Inklusive Mesh-Bag.

Bestellnummer	Größe	Farbe	UVP EURO
GV400-2XL	XXL	schwarz	<b>99.00</b>
GV400-LG	L	schwarz	<b>99.00</b>
GV400-MD	M	schwarz	<b>99.00</b>
GV400-SM	S	schwarz	<b>99.00</b>
GV400-XL	XL	schwarz	<b>99.00</b>
GV400-XS	XS	schwarz	<b>99.00</b>

## XSSCUBA RynoHyde3



Die optimalen Kaltwasser-Handschuhe!  
Abriebfeste RynoHyde Handfläche.  
RynoHyde verstärkte Daumen und Fingerkuppen.  
Breiter, umlaufender Klettverschluss  
Auch verfügbar in 5mm Stärke!

Bestellnummer	Größe	Farbe	UVP EURO
GV350-SM	S	schwarz	<b>13.00</b>
GV350-XS	XS	schwarz	<b>13.00</b>



**Neopren - Kopfhäuben**

## XSSCUBA 5/3 PyroStretch



Endlich eine bequem anzuziehende Kopfhäube!  
Hergestellt aus unserem besten PyroStretch Neopren.  
Weich, komfortabler Sitz.  
Mit Entlüftung.  
5mm Kopfhäube mit 3mm Kragen

Bestellnummer	Größe	Farbe	UVP EURO
HD530-2XL	XXL	schwarz	42.00
HD530-SM	S	schwarz	42.00

## XSSCUBA 6mm Standard



6mm Neopren Kopfhäube.  
3mm Glatthaut Neopren im Gesichtsbereich.  
Blindstich vernäht und gesealt.  
SuperStretch für erhöhten Komfort.  
Im Gesichtsausschnitt zuschneidbar für optimale Passform.  
Breiter, 3mm starker Kragen, der für Verwendung mit Trockentauchanzug zurückgeschnitten werden kann.

Bestellnummer	Größe	Farbe	UVP EURO
HD600-2XL	XXL	schwarz	30.00

## XSSCUBA 7/5mm PyroStretch



Endlich eine bequem anzuziehende Kopfhäube!  
Hergestellt aus unserem besten PyroStretch Neopren.  
Weich, komfortabler Sitz.  
Mit Entlüftung.  
7mm Kopfhäube mit 5mm Kragen

Bestellnummer	Größe	Farbe	UVP EURO
HD750-2XL	XXL	schwarz	46.00
HD750-MD	M	schwarz	46.00
HD750-SM	S	schwarz	46.00

## XSSCUBA 7/5mm PyroStretch Drysuit



Die optimale Kopfhäube für Trockentauchanzug-Benutzer.  
PyroStretch ist unglaublich dehnbar für eine hervorragende Passform.  
Belüftet und mit Neopren-Kragen für optimale Abdichtung.

Bestellnummer	Größe	Farbe	UVP EURO
HD800-2XL	XXL	schwarz	42.00
HD800-SM	S	schwarz	42.00

**Neopren - Sonstiges**

## HIGHLAND Beintaschen-Shorts



Nylon Bandzug an der Hüfte, der ein Rutschen der Hose verhindert  
 Verdeckte Nylon-Schleufe, die ein Aufhängen der Hose ermöglicht  
 3 D-Ringe, 25mm aus rostfreiem Stahl pro Tasche  
 Verschluss der Taschen durch große Klettflächen  
 Innenliegende Netztasche  
 1680d ballistic nylon  
 Taschen doppelt vernäht  
 2 Gurtbänder pro Tasche, die eine Befestigung von Ausrüstungsgegenständen ermöglichen. Länge jeweils 10cm  
 Haltbare, ebene Nähte  
 Passt sowohl über Nass- als auch über Trockentauchanzüge  
 Fünf vernickelte Messingösen pro Tasche  
 Leere Tasche wird mittels Klettbindern flach gehalten  
 Abmessungen der Taschen: ca. 23cm hoch x 15cm breit x 8cm tief  
 2mm super-stretch Neopren, schwarz

Bestellnummer	Größe	Farbe	UVP EURO
HL101-LG	L	schwarz	<b>129.00</b>
HL101-MD	M	schwarz	<b>129.00</b>
HL101-SM	S	schwarz	<b>129.00</b>
HL101-XL	XL	schwarz	<b>129.00</b>

## Reels etc. - Reels

### DIRZONE Reel 45 Meter



Kleines, handliches Reel aus Delrin mit 45 Metern nicht aufschwimmender Leine, 2mm stark.  
Lieferung mit 100 mm A4/W316 Doppelender

Bestellnummer	Größe	Farbe	UVP EURO
55025	45m		109.00

### DIRZONE Reel 120m



Hochwertiges DIRZONE Reel mit 120m 2mm, nicht schwimmender Leine im überarbeiteten Design. Rahmen aus hartbeschichtetem Alu, Spule aus Delrin gefräst.  
Stopschraube aus rostfreiem Edelstahl.  
Die Überarbeitung verhindert das Herunterrutschen der Leine.  
Lieferung incl. 120mm Edelstahl-Doppelender A4 / W316

Bestellnummer	Größe	Farbe	UVP EURO
55009	120m	schwarz/alu	239.00

### DIRZONE Reel 200m



Hochwertiges DIRZONE Reel mit 200m 2mm Leine im klassischen Design. Rahmen aus eloxiertem Alu, Spule aus Delrin gefräst.  
Stopschraube aus rostfreiem Edelstahl.  
Lieferung incl. 120mm Doppelender

Bestellnummer	Größe	Farbe	UVP EURO
55019	200m	schwarz/alu	289.00

### Arretierschraube für Reels

Arretierschraube für Reels 45m, Artikelnummer 55025



Bestellnummer	Größe	Farbe	UVP EURO
85059		weiss	6.00

### DIRZONE Kaltwasser Sicherungsschraube für DZ Reels



Ersatz Sicherungsschraube für DIRZONE Reels.  
Nur für Reel120 und Reel200 passend.  
Extra griffig für die Verwendung in kaltem Wasser.

Bestellnummer	Größe	Farbe	UVP EURO
85060		Edelstahl	9.00

## Reels etc. - Spools

### DIRZONE Kaltwasser Spool 30m



Perfektes Spool für Kaltwassertauchgänge.  
Gefertigt aus Delrin mit 1,5mm Leine.  
Lieferung incl. 10cm Edelstahl Doppelender

Bestellnummer	Größe	Farbe	UVP EURO
85003	30m	schwarz	59.00

### DIRZONE Kaltwasser Spool 40m



Perfektes Spool für Kaltwassertauchgänge.  
Gefertigt aus Delrin mit 1,5mm Leine.  
Lieferung incl. 10cm Edelstahl Doppelender

Bestellnummer	Größe	Farbe	UVP EURO
85004	40m	schwarz	62.00

### DIRZONE Spool30



Dieses Spool ist aus einem Stück Delrin gearbeitet und dadurch enorm haltbar.  
Verwendbar als Deko- oder Safety-Spool.  
Wird geliefert incl. ca. 17m Caveline (2mm) und Edelstahl-Doppelender.  
Durchmesser: 76mm  
Dicke: 30mm

Bestellnummer	Größe	Farbe	UVP EURO
85000	17m 30mm	schwarz	39.00

### DIRZONE Spool40



Dieses Spool ist aus einem Stück Delrin gearbeitet und dadurch enorm haltbar.  
Verwendbar als Deko- oder Safety-Spool.  
Wird geliefert incl. ca. 26m Caveline (2mm) und Edelstahl-Doppelender.  
Durchmesser: 76mm  
Dicke: 40mm

Bestellnummer	Größe	Farbe	UVP EURO
85001	26m 40mm	schwarz	42.00

## DIRZONE Spool50



Dieses Spool ist aus einem Stück Delrin gearbeitet und dadurch enorm haltbar. Verwendbar als Deko- oder Safety-Spool. Wird geliefert incl. ca. 33m Caveline (2mm) und Edelstahl-Doppelender. Durchmesser: 76mm Dicke: 50mm

Bestellnummer	Größe	Farbe	UVP EURO
85002	33m 50mm	schwarz	<b>46.00</b>

## HIGHLAND Finger Spool orangene Leine ca 30m



mit Edelstahl-Doppelender

Bestellnummer	Größe	Farbe	UVP EURO
HL465SS	30m	orange	<b>89.00</b>

## XSSCUBA Finger Spool

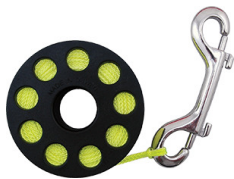

• Spool aus glasfaser verstärktem Spritzguss  
 • gelbe Leine mit Bruchlast über 55kg  
 • incl. 10cm Edelstahl-Doppelender  
 7,5cm Durchmesser:  
 AC475: 2,5cm Dick, 18m Leine  
 AC465: 3,7cm Dick, 30m Leine  
 8,3cm Durchmesser:  
 AC470: 4,5cm Dick, 48m Leine

Bestellnummer	Größe	Farbe	UVP EURO
AC475	18m 25mm 75mm	gelb	<b>36.00</b>
AC465	30m 37mm 75mm	gelb	<b>39.00</b>
AC470	48m 45mm 83mm	gelb	<b>44.00</b>

## Reels etc. - Leinen

## Bungee Cord 3mm



Gummischnur für diverse Befestigungszwecke. Durchmesser: 3mm

Bestellnummer	Größe	Farbe	UVP EURO
66000	3mm/1m	schwarz	1.50

## Bungee Cord 4mm



Gummischnur für diverse Befestigungszwecke. Durchmesser: 4mm

Bestellnummer	Größe	Farbe	UVP EURO
66002	4mm/1m	schwarz	2.00

## Bungee Cord 5mm



Gummischnur für diverse Befestigungszwecke. Durchmesser: 5mm

Bestellnummer	Größe	Farbe	UVP EURO
66001	5mm/1m	schwarz	2.40

## Bungee Cord 6mm



Gummischnur für diverse Befestigungszwecke. Durchmesser: 6mm

Bestellnummer	Größe	Farbe	UVP EURO
66003	6mm/1m	schwarz	2.90

## Bungee Cord 8mm



Gummischnur für diverse Befestigungszwecke. Durchmesser: 8mm

Bestellnummer	Größe	Farbe	UVP EURO
66005	Bungee Cord, 8 mm, 1m	schwarz	4.00

## Caveline PES, ca. 200 m Rolle, 1,5 mm



Hochwertige Caveline aus Polyester  
Durchmesser: 1,5mm  
Lieferung auf 200m Rolle  
Farbe: weiss

Bestellnummer	Größe	Farbe	UVP EURO
85006	1,5mm 200m	weiss	36.00

## Caveline PES, ca. 200 m Rolle, 2 mm



Hochwertige Caveline aus Polyester  
Durchmesser: 2mm  
Lieferung auf 200m Rolle  
Farbe: weiss

Bestellnummer	Größe	Farbe	UVP EURO
85005	2mm 200m	weiss	44.00

## Caveline PES, ca. 200 m Spool, 2 mm , geflochten, GELB



Hochwertige Caveline aus Polyester  
Durchmesser: 2mm  
Lieferung auf 200m Rolle  
Farbe: gelb

Bestellnummer	Größe	Farbe	UVP EURO
85008	2mm 200m	gelb	50.00

## Caveline PES, ca. 500 m Spool, 2 mm , geflochten



Hochwertige Caveline aus Polyester  
Durchmesser: 2mm  
Lieferung auf 500m Rolle  
Farbe: weiss

Bestellnummer	Größe	Farbe	UVP EURO
85007	2mm 500m	weiss	90.00

## Reels etc. - Leinen-Marker

### DIRZONE Höhlenmarker gelb 55mm 10 Stück



Marker/Cookie zum Höhlentauchen.  
Durchmesser: 55mm  
Farbe: gelb

Bestellnummer	Größe	Farbe	UVP EURO
65308	55mm	gelb	11.00

### DIRZONE Höhlenmarker rot 55mm 10 Stück



Marker/Cookie zum Höhlentauchen.  
Durchmesser: 55mm  
Farbe: rot

Bestellnummer	Größe	Farbe	UVP EURO
65309	55mm	rot	11.00

### DIRZONE Höhlenmarker weiss 55mm 10 Stück



Marker/Cookie zum Höhlentauchen.  
Durchmesser: 55mm  
Farbe: weiss

Bestellnummer	Größe	Farbe	UVP EURO
65307	55mm	weiss	11.00

### DIRZONE Höhlenpfeil 90 mm 10 Stück

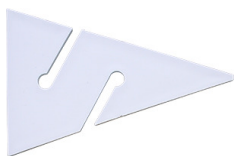

Pfeil zur Richtungsmarkierung beim Höhlentauchen.  
Länge: 90mm  
Farbe: weiss

Bestellnummer	Größe	Farbe	UVP EURO
65304	90mm	weiss	11.00

### DIRZONE Höhlenpfeil gelb 90mm 10 Stück



Pfeil zur Richtungsmarkierung beim Höhlentauchen.  
Länge: 90mm  
Farbe: gelb

Bestellnummer	Größe	Farbe	UVP EURO
65305	90mm	gelb	11.00

### DIRZONE Höhlenpfeil rot 90mm 10 Stück

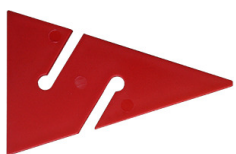

Pfeil zur Richtungsmarkierung beim Höhlentauchen.  
Länge: 90mm  
Farbe: rot

Bestellnummer	Größe	Farbe	UVP EURO
65306	90mm	rot	11.00



## DIRZONE Höhlenpfeil weiss 65mm 10 Stück



Pfeil zur Richtungsmarkierung beim Höhlentauchen.  
Länge: 65mm  
Farbe: weiss

Bestellnummer	Größe	Farbe	UVP EURO
65300	65mm	weiss	10.00

## XSSCUBA Höhlen-Marker



Marker/Cookie zum Höhlentauchen.  
Durchmesser: 55mm  
Farbe: weiss

Bestellnummer	Größe	Farbe	UVP EURO
HL609	55mm	weiss	1.50

## XSSCUBA Höhlen-Pfeil

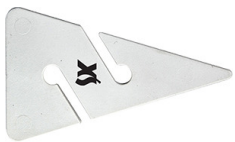

Pfeil zur Richtungsmarkierung beim Höhlentauchen.  
Länge: 85mm  
Farbe: weiss

Bestellnummer	Größe	Farbe	UVP EURO
HL608	85mm	weiss	1.50

## XSSCUBA Höhlenmarker nachleuchtend

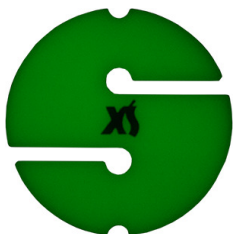

Cookie zur Markierung beim Höhlentauchen.  
Durchmesser: 55mm  
Farbe: weiss, grün nachleuchtend

Bestellnummer	Größe	Farbe	UVP EURO
HL613	55mm	nachleuchtend	4.00

## XSSCUBA Höhlenpfeil nachleuchtend



Pfeil zur Richtungsmarkierung beim Höhlentauchen.  
Länge: 85mm  
Farbe: weiss, grün nachleuchtend

Bestellnummer	Größe	Farbe	UVP EURO
HL612	85mm	nachleuchtend	4.00

## Regler - 1. Stufen

### Argon 1. Stufe



Kompakte erste Stufe , optimal zur Nutzung mit Tariergasflaschen.  
2 Mitteldruckabgänge, bitte ergänzen mit Überdruckventil.

Bestellnummer	Größe	Farbe	UVP EURO
12004		verchromt	<b>89.00</b>

### HIGHLAND Compact DIN 1. Stufe



Kompakte Bauform  
Kolbengesteuert  
Ein Hochdruck, zwei Mitteldruckanschlüsse  
300bar tauglich  
Inklusive Delrin Schutzkappe  
Ohne CE - nur für den Export!

Bestellnummer	Größe	Farbe	UVP EURO
HL406		verchromt	<b>129.00</b>
RK8	Servicekit		<b>22.00</b>

## Regler - 2. Stufen

## Regler - Sets

APEKS Regler und Teile

DIR  
ZONE

Wir liefern Ihnen eine große Auswahl an Apeks Atemreglern und Ersatzteilen

Bestellnummer	Größe	Farbe	UVP EURO
13000	ServiceKit 1.	weiss	<b>55.00</b>
13001	ServiceKit 2.	weiss	<b>29.00</b>
13004	Mundstück Comforbite	schwarz	<b>19.00</b>

## HIGHLAND Argon-Regler komplett



Kompakte erste Stufe, die speziell zur Befüllung des Trockentauchanzugs entwickelt wurde.

DIN-Gewinde

Voreingestellt auf 8,3 bar

Inklusive 56cm Inflatorschlauch

Inklusive Überdruckventil

Inklusive Delrin-Schutzkappe

Inklusive Mini tech Gauge (Finimeter)

Ohne CE - nur für den Export!

Bestellnummer	Größe	Farbe	UVP EURO
HL405M		schwarz	<b>289.00</b>

## Regler - Zubehör



Service Kit für die 1. Stufe (Argon) 12004  
O-Ringe aus Viton/FPM

Bestellnummer	Größe	Farbe	UVP EURO
72016			12.00



Service Kit 2. Stufe für Sauerstoff Regler aus Set 85079

Bestellnummer	Größe	Farbe	UVP EURO
85083			27.00



Revisionskit für 1. Stufe für Sauerstoffregler aus Set 85079

Bestellnummer	Größe	Farbe	UVP EURO
85082			49.00

## Überdruckventil 3/8



Kompaktes Überdruckventil zur Verwendung mit Argonreglern.

Bestellnummer	Größe	Farbe	UVP EURO
12010		verchromt	16.00



## Blindstopfen 1/2



Blindstopfen, passend zu 1/2 Zoll Mitteldruckanschlüssen.

Bestellnummer	Größe	Farbe	UVP EURO
72030	1/2 Zoll	verchromt	7.00

## Blindstopfen 3/8" UNF

mit NBR 70 O-Ring



Bestellnummer	Größe	Farbe	UVP EURO
72031	3/8	chrom	6.00

## Delrin DIN Kappe



Präzise aus Delrin gefräst  
Schützt das Gewinde von DIN 1. Stufen und verschliesst diese wasserdicht  
incl. Nylon-Schleufe

Bestellnummer	Größe	Farbe	UVP EURO
HL401	G5/8	schwarz	11.90

## DIN-INT Adapter



Ermöglicht den Anschluss Ihres DIN Atemreglers an eine Flasche mit INT-Ventil.

Bestellnummer	Größe	Farbe	UVP EURO
51025		verchromt	33.00

## HD Blindstopfen 7/16"

mit NBR 70 O-Ring



Bestellnummer	Größe	Farbe	UVP EURO
72032	7/16	chrom	6.00

## HIGHLAND Überdruckventil



Kleines Überdruckventil zur Montage direkt an der 1. Stufe  
Ansprechdruck 14 Bar  
Wird in einen normalen 3/8" Mitteldruckanschluss eingeschraubt  
Kompakt, flaches Profil  
Innere Feder aus rostfreiem Edelstahl  
Kein CE! Nur für den Export!

Bestellnummer	Größe	Farbe	UVP EURO
AC395		verchromt	18.00

## HIGHLAND Atemregler Nackenband



- Lieferbar in 2 Längen: 19 und 25cm Durchmesser
- leicht an jeglichem Mundstück zu befestigen
- Regler hängt locker unter dem Kinn
- Zweite Stufe somit jederzeit erreichbar
- haltbares Silikon

Bestellnummer	Größe	Farbe	UVP EURO
HL601BK	19cm	schwarz	20.00
HL601BK-LG	25cm	schwarz	25.00

## Komfort Silikon Mundstück



Hochwertiges Mundstück aus schwarzem Silikon mit Gaumensegel. Lieferung im 5er Pack

Bestellnummer	Größe	Farbe	UVP EURO
13030		schwarz	35.00

## XSSCUBA Deluxe Überdruckventil



Gefertigt aus rostfreiem Edelstahl  
 Leicht einstellbar im Bereich von 10 bis 17 bar  
 Voreingestellt auf 12-13 bar  
 Gedrehte Delrin-Kappe, die die Einstellschraube schützt  
 Kompaktes Überdruckventil entlastet bei einem auftretenden Überdruck die erste Stufe  
 Wird in normalen Mitteldruckanschluss der ersten Stufe geschraubt (3/8-24 UNF)  
 Sauerstoffrein ab Werk, incl. Viton O-Ring  
 Kein CE! Nur für den Export!

Bestellnummer	Größe	Farbe	UVP EURO
AC396	3/8 Zoll	verchromt	49.00

## XSSCUBA Zweifarbig Mundstücke



Gut im Aussehen und Komfort  
 Zwei Materialien, flüssig gespritztes Silikon  
 Incl. passendem Kabelbinder  
 Geprüftes von der FDA  
 Einzeln in Blister verpackt  
 3 Farbkombinationen

Bestellnummer	Größe	Farbe	UVP EURO
AC331		schwarz/blau	10.00
AC332		schwarz/gelb	10.00
AC333		schwarz/rot	10.00

**ROLOCK - Komplettssets**

## RoLock 90 mit Handschuh mit festem Futter, ohne Manschetten



RoLock 90 System mit Handschuhen mit festem Innenfutter, ohne Manschetten, ohne PU-Ring  
Video-Tutorials gibt es unter [http://www.rolock.ch/?page\\_id=228](http://www.rolock.ch/?page_id=228)

Bestellnummer	Größe	Farbe	UVP EURO
46301	M	blau	<b>239.00</b>
46302	L	blau	<b>239.00</b>
46303	XL	blau	<b>239.00</b>

## RoLock 90 mit Handschuh mit losem Futter, ohne Manschetten



RoLock 90 System mit schwarzen Handschuhen mit losen Innenhandschuh, ohne Manschetten, ohne PU-Ring  
Video-Tutorials gibt es unter [http://www.rolock.ch/?page\\_id=228](http://www.rolock.ch/?page_id=228)

Bestellnummer	Größe	Farbe	UVP EURO
			<b>0.00</b>
			<b>0.00</b>
46311	L	schwarz	<b>249.00</b>

## RoLock 90 mit Handschuh mit losem Futter, ohne Manschetten



RoLock 90 System mit blauen Handschuhen mit losen Innenhandschuh, ohne Manschetten, ohne PU-Ring  
Video-Tutorials gibt es unter [http://www.rolock.ch/?page\\_id=228](http://www.rolock.ch/?page_id=228)

Bestellnummer	Größe	Farbe	UVP EURO
46305	S	blau	<b>243.00</b>
46306	M	blau	<b>243.00</b>
46307	L	blau	<b>243.00</b>
46308	XL	blau	<b>243.00</b>

## RoLock 90 Set



RoLock 90 Set ohne Manschetten / Handschuhe  
Lieferung nur mit blauen Spannringen. Die schwarzen Spannringe (Artikel 46263) sind optional und können dazu bestellt werden.  
brVideo-Tutorials gibt es unter [a href='http://www.rolock.ch/?page\\_id=228'](http://www.rolock.ch/?page_id=228)  
[target=\\_blankhttp://www.rolock.ch/?page\\_id=228/abr](http://www.rolock.ch/?page_id=228/abr)  
Zubehör:

[a href='https://dirzone.com/cms/de/products/101/870'Silikonmanschetten/a](https://dirzone.com/cms/de/products/101/870/Silikonmanschetten/a)  
[a href='https://dirzone.com/cms/de/products/101/869'PU-Ringe/abr](https://dirzone.com/cms/de/products/101/869/PU-Ringe/abr)

Bestellnummer	Größe	Farbe	UVP EURO
46185			<b>199.00</b>

## ROLOCK Manschettenschutz



Gummi Manschettenschutz, der um das Ringsystem montiert wird und die Manschette vor mechanischen Beschädigungen und UV-Strahlung schützt.

Bestellnummer	Größe	Farbe	UVP EURO
46190		schwarz	<b>49.00</b>

## RoLock Set 1



Komplette Rolock Set passend zu:  
46202 M Handschuhe mit festem Innenfutter

Bestellnummer	Größe	Farbe	UVP EURO
46180	f. 46202	schwarz/blau	<b>169.00</b>

## ROLOCK Set 1 &amp; 2 komplett



Komplettes, vormontiertes Set mit blauen Handschuhen mit festem Innenfutter mit O-Ringen und Silikonpflegemittel  
Lieferung im Karton

Bestellnummer	Größe	Farbe	UVP EURO
46100	MD	blau	<b>229.00</b>
46101	XL	blau	<b>229.00</b>
46102	LG	blau	<b>229.00</b>

## RoLock Set 2



Komplettes Rolock Set passend zu:  
46200 XL, 46201 L Handschuhe mit festem Innenfutter

Bestellnummer	Größe	Farbe	UVP EURO
46181	f. 46200, 46201	schwarz	<b>169.00</b>



## RoLock Set 3



Komplettes RoLock Set passend zu:  
46205-46208 (alle Größen)  
46212-46214 (alle Größen)

Bestellnummer	Größe	Farbe	UVP EURO
46182	f. 46205-46208, 46212-46214	schwarz/rot	<b>169.00</b>

## ROLOCK Set 3 komplett



Komplettes, vormontiertes Set mit blauen Handschuhen mit separatem Innenfutter mit O-Ringen und Silikonpflegemittel. Lieferung im Karton.

Bestellnummer	Größe	Farbe	UVP EURO
46103	XL	blau	<b>234.00</b>
46104	LG	blau	<b>234.00</b>
46105	MD	blau	<b>234.00</b>
46106	SM	blau	<b>234.00</b>

## ROLOCK Set 3 schwarz komplett



Komplettes, vormontiertes Set mit schwarzen Handschuhen mit separatem Innenfutter mit O-Ringen und Silikonpflegemittel. Lieferung im Karton.

Bestellnummer	Größe	Farbe	UVP EURO
			<b>0.00</b>
46107	XL	schwarz	<b>239.00</b>
46109	MD	schwarz	<b>239.00</b>

## ROLOCK - Handschuhe

Dryglove black



Schwarze Trockenhandschuhe mit losem Innenhandschuh

Bestellnummer	Größe	Farbe	UVP EURO
			<b>0.00</b>
46212	XL	schwarz	<b>59.00</b>
46214	MD	schwarz	<b>59.00</b>

## Trockenhandschuh



Blaue Trockenhandschuhe mit losem Innenhandschuh

Bestellnummer	Größe	Farbe	UVP EURO
46205	XL	blau	<b>47.00</b>
46206	LG	blau	<b>47.00</b>
46207	MD	blau	<b>47.00</b>
46208	SM	blau	<b>47.00</b>

## Trockenhandschuh - fest



Blaue Trockenhandschuhe mit festem Innenfutter

Bestellnummer	Größe	Farbe	UVP EURO
46200	XL	blau	<b>39.00</b>
46201	LG	blau	<b>39.00</b>
46202	MD	blau	<b>39.00</b>

## Trockentauchhandschuh PVC ohne Unterhandschuhen



Die Innenhandschuhe müssen separat bestellt werden.



Bestellnummer	Größe	Farbe	UVP EURO
46215	SM	schwarz	<b>45.00</b>
46216	MD	schwarz	<b>45.00</b>
46217	LG	schwarz	<b>45.00</b>
46218	XL	schwarz	<b>45.00</b>

**ROLOCK - Innenhandschuhe**

Thermoacryl Innenhandschuh



Schwarzer Thermoacryl Innenhandschuh

Bestellnummer	Größe	Farbe	UVP EURO
46225	XL	schwarz	<b>12.00</b>
46226	LG	schwarz	<b>12.00</b>
46227	MD	schwarz	<b>12.00</b>

**ROLOCK - Einzelteile**

## ROLOCK Anzugring links



RoLock Ring zur Montage an der Armmanschette, linke Seite

<u>Bestellnummer</u>	<u>Größe</u>	<u>Farbe</u>	<u>UVP EURO</u>
46252		schwarz	<b>32.00</b>

## ROLOCK Anzugring rechts



RoLock Ring zur Montage an der Armmanschette, rechte Seite

<u>Bestellnummer</u>	<u>Größe</u>	<u>Farbe</u>	<u>UVP EURO</u>
46253		schwarz	<b>32.00</b>

## ROLOCK Handschuhring links



RoLock Ring zur Montage am Handschuh, linke Seite

<u>Bestellnummer</u>	<u>Größe</u>	<u>Farbe</u>	<u>UVP EURO</u>
46250		schwarz	<b>32.00</b>

## ROLOCK Handschuhring rechts



RoLock Ring zur Montage am Handschuh, rechte Seite

<u>Bestellnummer</u>	<u>Größe</u>	<u>Farbe</u>	<u>UVP EURO</u>
46251		schwarz	<b>32.00</b>

## RoLock PU Ring



RoLock PU ring, wird in den Anzug geklebt um das RoLock 90 System zu montieren.

Bestellnummer	Größe	Farbe	UVP EURO
46187			22.00

## ROLOCK Ring 1 blau

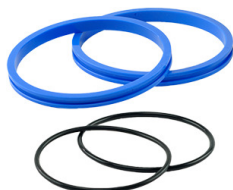

1 Paar Ringe inklusiv O-Ringen  
Zur Montage von Latex-/PVC-Handschuhen.

Bestellnummer	Größe	Farbe	UVP EURO
46254		blau	18.00

## ROLOCK Ring 2 schwarz



1 Paar schwarze Ringe  
Zur Montage von Handschuhen mit festem Innenfutter.

Bestellnummer	Größe	Farbe	UVP EURO
46255		schwarz	14.00

## ROLOCK Ring 3 rot



1 Paar rote Ringe inklusiv O-Ringen  
Zur Montage von Handschuhen mit losem Innenhandschuh.

Bestellnummer	Größe	Farbe	UVP EURO
46256		rot	18.00

## RoLock SI Tech TPE Manschetten

DIR  
ZONE



The seals are coated both inside and outside to reduce friction when donning and doffing.

The coat will tear off over time and when it happens, we recommend the usage of talcum, in the same way as for regular seals.

The Elastoseal are made of TPE plastic and has better aging resistance in comparison with latex and is non-allergic.

Bestellnummer	Größe	Farbe	UVP EURO
46186	universell	grau	39.00

## RoLock Silikon-Armmanschetten



Zur Verwendung mit dem RoLock 90 System, verfügbar in zwei Größen

Bestellnummer	Größe	Farbe	UVP EURO
46188	M	schwarz	35.00
46189	L	schwarz	35.00

## RoLock90 Anzugring links

DIR  
ZONE



RoLock90 Anzugring links

Bestellnummer	Größe	Farbe	UVP EURO
46261	left	schwarz	28.00

## RoLock90 Anzugring rechts

DIR  
ZONE



RoLock90 Anzugring rechts

Bestellnummer	Größe	Farbe	UVP EURO
46262	rechts	schwarz	28.00

## RoLock90 Handschuhring links

DIR  
ZONE



RoLock90 Ring zur Montage am Handschuh, linke Seite

Bestellnummer	Größe	Farbe	UVP EURO
46259			28.00

## RoLock90 Handschuhring rechts



RoLock90 Ring zur Montage am Handschuh, rechte Seite

Bestellnummer	Größe	Farbe	UVP EURO
46260			28.00



## RoLock90 O-Ringe für Bajonettverschluss



RoLock90 O-Ringe für Bajonettverschluss - PAAR

Bestellnummer	Größe	Farbe	UVP EURO
46266		schwarz	4.00



## RoLock90 Pflege- and O-Ring-Sset



RoLock90 Pflege- and O-Ring-Sset

Bestellnummer	Größe	Farbe	UVP EURO
46265		schwarz	34.00



## RoLock90 Ring blau



RoLock90 Ring (1 Paar inklusiv O-Ringen) blau zur Montage lockerer Innenhandschuhe in 46205-46208 (alle Größen), 46212-46214 (alle Größen). Zur Montage von Handschuhen mit losem Innenhandschuh.

Bestellnummer	Größe	Farbe	UVP EURO
46264		blau	17.00



## RoLock90 Ring schwarz

DIR  
ZONE

RoLock90 Ring schwarz (1 Paar), passend für Handschuhsysteme 46200 - 46202 (alle Größen).  
Zur Montage von Handschuhen mit festem Innenfutter.



Bestellnummer	Größe	Farbe	UVP EURO
46263		schwarz	15.00



**ROLOCK - Wartung und Pflege**

## ROLOCK O-Ring f. Latex Manschetten



1 Stück O-Ring zur Montage der Rolock Ringe an Latex Manschetten

Bestellnummer	Größe	Farbe	UVP EURO
46282		schwarz	4.00

## ROLOCK O-Ringe Bajonett ab 2006



O-Ringe zur Dichtung am Bajonettverschluss zwischen Handschuh und Anzug.  
Passend für Systeme ab Herstellungsjahr 2006

Bestellnummer	Größe	Farbe	UVP EURO
46280		schwarz	4.00

## ROLOCK O-Ringe Bajonett vor 2006



O-Ringe zur Dichtung am Bajonettverschluss zwischen Handschuh und Anzug.  
Passend für Systeme bis Herstellungsjahr 2006

Bestellnummer	Größe	Farbe	UVP EURO
46281		schwarz	5.00

## ROLOCK O-Ringe f. Neopren Manschetten



O-Ringe zur Montage der Rolock Ringe an Neopren Manschetten

Bestellnummer	Größe	Farbe	UVP EURO
46284		schwarz	9.00

## ROLOCK O-Ringe f. roten Ring



O-Ringe zur Verwendung mit dem roten Ring um Handschuhe mit losem Innenhandschuh an Rolock Ringen zu montieren.

Bestellnummer	Größe	Farbe	UVP EURO
46283		schwarz	4.00

## ROLOCK Pflegeset Rolock 1 &amp; 3



Set mit allen O-Ringen und Silikonfett, passend zu allen RoLock Systemen mit losen Innenhandschuhen sowie festem Innenfutter in Größe M

Bestellnummer	Größe	Farbe	UVP EURO
46258		schwarz	40.00

## ROLOCK Pflegeset Rolock 2



Set mit allen O-Ringen und Silikonfett, passend zu allen RoLock Systemen mit losen Innenhandschuhen sowie festem Innenfutter ab Größe L

Bestellnummer	Größe	Farbe	UVP EURO
46257		schwarz	38.00

## ROLOCK Silikonfett



Zur Pflege der O-Ringe

Bestellnummer	Größe	Farbe	UVP EURO
46285	12ml	weiss	15.00

## Zubehör/Hardware - Bojen/Hebesäcke

### DIRZONE Dekoboje 120cm PRO



mit Anschluss für Inflatorschlauch und Schnellablass. Einlassventil ohne überstehenden Kragen.  
 D-Ring aus Edelstahl!  
 Auftrieb: 37N / 8lb

Bestellnummer	Größe	Farbe	UVP EURO
86106	120cm	orange	<b>75.00</b>

### DIRZONE Dekoboje 120cm PRO SMALL OPV



mit Anschluss für Inflatorschlauch und Schnellablass. Einlassventil ohne überstehenden Kragen.  
 D-Ring aus Edelstahl!  
 Spezielles Überdruckventil für kleineres Packmass!  
 Auftrieb: 37N / 8lb

Bestellnummer	Größe	Farbe	UVP EURO
86108	120cm	orange	<b>75.00</b>

## DIRZONE Dekoboje 120cm PRO SMALL OPV GELB



mit Anschluss für Inflatorschlauch und Schnellablass. Einlassventil ohne überstehenden Kragen.  
 D-Ring aus Edelstahl!  
 Spezielles Überdruckventil für kleineres Packmass!  
 Auftrieb: 37N / 8lb

Bestellnummer	Größe	Farbe	UVP EURO
86109	120cm	gelb	<b>75.00</b>

## DIRZONE Dekoboje 180cm PRO



mit Anschluss für Inflatorschlauch und Schnellablass. Einlassventil ohne überstehenden Kragen.  
 D-Ring aus Edelstahl!  
 Auftrieb: 86N / 19lb

Bestellnummer	Größe	Farbe	UVP EURO
86110	180cm	orange	<b>98.00</b>

## DIRZONE Dekoboje 180cm PRO GELB



mit Anschluss für Inflatorschlauch und Schnellablass. Einlassventil ohne überstehenden Kragen.  
 D-Ring aus Edelstahl!  
 Auftrieb: 86N / 19lb

Bestellnummer	Größe	Farbe	UVP EURO
86111	180cm	gelb	<b>98.00</b>

## DIRZONE Dekoboje 120cm PRO GELB



mit Anschluss für Inflatorschlauch und Schnellablass. Einlassventil ohne überstehenden Kragen.  
 D-Ring aus Edelstahl!  
 Auftrieb: 37N / 8lb

Bestellnummer	Größe	Farbe	UVP EURO
86107	120cm	gelb	<b>75.00</b>

## DIRZONE Dekoboje 120cm PRO pink



mit Anschluss für Inflatorschlauch und Schnellablass. Einlassventil ohne überstehenden Kragen.  
D-Ring aus Edelstahl!  
Auftrieb: 37N / 8lb

Bestellnummer	Größe	Farbe	UVP EURO
86112	120cm	pink	75.00

## DIRZONE Dekoboje 120cm PRO SMALL OPV PINK



mit Anschluss für Inflatorschlauch und Schnellablass. Einlassventil ohne überstehenden Kragen.  
D-Ring aus Edelstahl!  
Spezielles Überdruckventil für kleineres Packmass!  
Auftrieb: 37N / 8lb

Bestellnummer	Größe	Farbe	UVP EURO
86113	120cm	pink	75.00

## DIRZONE Dekoboje 122cm mit Entenschnabelventil, kleines OPV



mit Anschluss für Inflatorschlauch, Entenschnabelventil und Schnellablass.  
 Einlassventil ohne überstehenden Kragen.  
 D-Ring aus Edelstahl!  
 Spezielles Überdruckventil für kleineres Packmass!  
 Auftrieb: 71N / 16lb

Bestellnummer	Größe	Farbe	UVP EURO
86115	122cm	orange	94.00

## DIRZONE Dekoboje 122cm mit Entenschnabelventil, kleines OPV, GELB



mit Anschluss für Inflatorschlauch, Entenschnabelventil und Schnellablass.  
 Einlassventil ohne überstehenden Kragen.  
 D-Ring aus Edelstahl!  
 Spezielles Überdruckventil für kleineres Packmass!  
 Auftrieb: 71N / 16lb

Bestellnummer	Größe	Farbe	UVP EURO
86116	122cm	gelb	94.00

## DIRZONE Dekoboje 180cm PRO PINK



mit Anschluss für Inflatorschlauch und Schnellablass. Einlassventil ohne überstehenden Kragen.  
 D-Ring aus Edelstahl!  
 Auftrieb: 86N / 19lb

Bestellnummer	Größe	Farbe	UVP EURO
86114	180cm	pink	<b>98.00</b>

## HIGHLAND Große Boje 300cm



RIESIG! 300cm lang, 56cm Umfang  
 Groß genug um die Sichtbarkeit des Tauchers wesentlich zu erhöhen und trotzdem noch kompakt genug im Transport  
 Schnabelventil am Boden  
 Kombiniertes Anschluss für orale Befüllung oder alternativ mittels Inflator-Schlauch  
 Überdruckventil  
 Drei Reflexstreifen 3M SOLAS für noch bessere Sichtbarkeit  
 Edelstahl D-Ring am oberen Ende zur Blitzer-Befestigung  
 50cm langer Befestigungsgurt mit Edelstahl D-Ring  
 Elastischer Leuchtstab-Halter am oberen Ende  
 Lieferung incl. 15cm x 36cm Netztasche mit Ösen zur Verschraubung an der Backplate  
 Befestigungsmaterial nicht enthalten  
 Lieferbar in Gelb und Orange

Bestellnummer	Größe	Farbe	UVP EURO
HL202-YL	300cm	gelb	<b>109.00</b>



## XSSCUBA Oberflächenmarkierungs-Boje 210cm



### RIESIG!

ca. 210cm lang, 55cm Umfang, davon 180cm an der Wasseroberfläche  
 PU beschichtetes Nylon, das militärischen Spezifikationen genügt.  
 SOLAS Reflektoren für maximale Sichtbarkeit.  
 Elastische Schlaufe zur Verwendung von Leuchtstäben am oberen Ende.  
 Edelstahl D-Ring am oberen Ende zur Befestigung von Wetnotes/Schreibtafeln.  
 Überdruckventil mit Möglichkeit der manuellen Entleerung.  
 Ventil zur oralen Befüllung mit Schutzkappe und Entenschnabelventil das die Befüllung mittels Atemregler ermöglicht.  
 Lässt sich kompakt zusammenrollen und mittels Klettband fixieren.  
 Befestigungsband mit Edelstahl D-Ring am unteren Ende.

Bestellnummer	Größe	Farbe	UVP EURO
AC070-OR	210cm 23kg	orange	119.00

## XSSCUBA Hebesack 22 Liter



&acirc;&euro;&cent; 22 Liter positiver Auftrieb  
 &acirc;&euro;&cent; Kann mit der zweiten Stufe oder Inflator aufgeblasen werden, geschlossenes System ohne Luftverlust  
 &acirc;&euro;&cent; Überdruckventil mit manuellem Ablass  
 &acirc;&euro;&cent; Lässt sich klein zusammen rollen und mit einem Klettband verschließen  
 &acirc;&euro;&cent; Schlaufe oben für Blinklichthalter  
 &acirc;&euro;&cent; D-Ring oben für die Befestigung einer Schreibtafel  
 &acirc;&euro;&cent; Hebeschlaufe mit Edelstahl-D-Ring unten

Bestellnummer	Größe	Farbe	UVP EURO
AC060-OR	22kg	orange	109.00

## XSSCUBA Netztasche



&acirc;&euro;&cent; Für XS Scuba SMB, und Hebesäcke  
 &acirc;&euro;&cent; Strapazierfähig, PVC-beschichtetes Nylon-Mesh  
 &acirc;&euro;&cent; Klettverschluss  
 &acirc;&euro;&cent; 6 Edelstahl Ösen für die Befestigung

Bestellnummer	Größe	Farbe	UVP EURO
AC080	16,5cm x 30,5cm	schwarz	22.00

**Zubehör/Hardware - Bügel**

## XSSCUBA Anzug Reisebügel



Einzigartige falt-Konstruktion - ideal unterwegs  
 Entwickelt für schnelles Abtropfen und Trocknen  
 Einklappbare Arme für Regler, Kopfhaube und Zubehör  
 Drehbarer Haken  
 Stabile Konstruktion  
 Patentiertes Konzept

Bestellnummer	Größe	Farbe	UVP EURO
AC530BK		schwarz	26.00
AC530BU		blau	26.00
AC530YL		gelb	26.00

## XSSCUBA Anzugbügel



Entwickelt für schnelles Abtropfen und Trocknen  
 Stabile Konstruktion

Bestellnummer	Größe	Farbe	UVP EURO
AC540BK		schwarz	15.00
AC540BU		blau	15.00
AC540YL		gelb	15.00

## XSSCUBA Faltbarer Jacket Reisebügel



Einzigartige falt-Konstruktion - ideal unterwegs  
 Entwickelt für schnelles Abtropfen und Trocknen  
 Einklappbare Arme für Regler, Kopfhaube und Zubehör  
 Drehbarer Haken  
 Stabile Konstruktion  
 Patentiertes Konzept

Bestellnummer	Größe	Farbe	UVP EURO
AC520BK		schwarz	25.00
AC520BU		blau	25.00
AC520YL		gelb	25.00

## XSSCUBA Jacket Bügel



Entwickelt für schnelles Abtropfen und Trocknen  
 Stabile Konstruktion

Bestellnummer	Größe	Farbe	UVP EURO
AC550BK		schwarz	15.00
AC550BU		blau	15.00
AC550YL		gelb	15.00

## Zubehör-Bügel



Optimal zur schnellen Trocknung von Maske, Schnorchel, Flossen, Füßlingen und Handschuhen.  
Gut geeignet auch zur Aufbewahrung.  
Schnorchelhalter zur flachen Lagerung und Transport entfernbar.

Bestellnummer	Größe	Farbe	UVP EURO
AC500BK		schwarz	25.00
AC500BU		blau	25.00
AC500YL		gelb	25.00

## Zubehör/Hardware - Messer

### DIRZONE Messer



Einfaches DIR-Style Messer komplett mit Messerscheide zum Aufschieben auf den Bauchgurt.  
Messer mit gezahnter Klinge, Scheide aus 50mm Gurtband.

Bestellnummer	Größe	Farbe	UVP EURO
65050		schwarz	16.00

### Mini Fog Cutter - Stumpfe Spitze



Neu 2012, eine kleine Version des FogCutter  
verschiedene Befestigungsmöglichkeiten an Jacket und Schlauch  
eingebaute, schneidstarke Schere  
Zahnung und Leinenschneider  
Edelstahl-Klinge  
gegen Rost verchromte Klingen  
incl. Scheide und Befestigungsmaterial  
Klingenlänge 8,3cm, Gesamtlänge 16,5cm

Bestellnummer	Größe	Farbe	UVP EURO
KN125	16,5cm	schwarz	119.00

### XSSCUBA Fog Cutter



• Einzigartiges Messer  
• Eingebaute Schere schneidet fast alles  
• Klinge aus rostfreiem 420 Stahl  
• Chromatierung auf der Klinge für Rostschutz  
• Einfache Freigabe, mit Arretierhülle  
• Gummi Beingurt mit Schnellverschluss Schnallen  
• 12cm Klingenlänge  
• 24cm Gesamtlänge

Bestellnummer	Größe	Farbe	UVP EURO
KN100	24cm	schwarz	139.00

### BESTDIVERS Schere mit Futteral



Schere komplett aus rostfreiem Edelstahl  
Widerstandsfähige Edelstahlbeschichtung  
Schneidet nahezu Alles  
Lieferung incl. Gurttasche  
Schwarze Handgriffe

Bestellnummer	Größe	Farbe	UVP EURO
A10670		schwarz	22.00

## HIGHLAND EMT Schere



Schere komplett aus rostfreiem Edelstahl  
Widerstandsfähige Edelstahlbeschichtung  
Schneidet nahezu Alles  
Rote Handgriffe

Bestellnummer	Größe	Farbe	UVP EURO
HL411		rot	32.00

## HIGHLAND optionale Scheide für EMT Schere



Passende Scheide zur Schere HL411. Kann auf Gurtband aufgefädelt oder mittels Karabiner eingehängt werden.

Bestellnummer	Größe	Farbe	UVP EURO
HL421		schwarz/rot	7.00

## XSSCUBA Neopren Messerhalter



Hoher Tragekomfort für Ihr Messer  
Neopren mit rutschfester Rückseite  
Klettbänder ermöglichen ein Tragen am Unterschenkel  
Vilseitige Konstruktion zur Verwendung mit FogCutter, Recon, Beta Titanium, Saw und Messern vieler anderer Hersteller

Bestellnummer	Größe	Farbe	UVP EURO
kp04		schwarz	18.00

## Zubehör/Hardware - Reisetaschen

### DIRZONE Computertasche



Verfügbar mit zwei verschiedenen Logovarianten

Bestellnummer	Größe	Farbe	UVP EURO
86120	grosses Logo	schwarz	55.00
86121	kleines Logo	schwarz	55.00

### XSSCUBA Blei Tasche



Eine Tasche speziell zum Transport von Gewichtssystemen  
 Entwickelt um bis zu 30kg zu transportieren  
 Passend auch für die größten Bleitaschen integrierter Jackets  
 Stabiler, PVC-verstärkter Boden  
 Einfacher Zugriff, U-förmiger Reissverschluss (YKK #10)  
 D-Ringe für Schultergurt BG910

Bestellnummer	Größe	Farbe	UVP EURO
BG550	15cm x 30cm x 15cm	schwarz	69.00

## Zubehör/Hardware - Stahlteile

### HIGHLAND 10cm Schäkel Wirbelkarabiner



Wirbelkarabiner mit einem Schäkel statt einer Öse.  
Geeignet als Ersatzteil für Massband HL418  
Optimal in Verbindung mit HL-309BA zur Herstellung abreissbarer Verbindungen.

Bestellnummer	Größe	Farbe	UVP EURO
HL911	10cm	Edelstahl	25.00

### Kettenglied Edelstahl, 36x17mm, 5mm Öffnung



Zur Herstellung einer festen, unter Wasser nicht lösbaren Verbindung mehrerer Stahlteile.

Bestellnummer	Größe	Farbe	UVP EURO
56328	36mm	Edelstahl	4.00

### Zeigestab mit Befestigungsclip



Bestellnummer	Größe	Farbe	UVP EURO
AC143C			39.00

### Edelstahl-Boltsnap 62mm



Bestellnummer	Größe	Farbe	UVP EURO
65006	62mm	Edelstahl	6.00

### Boltsnap 120mm



Edelstahl-Boltsnap 120mm  
Optimal zur Befestigung von Stage-Flaschen, Scootern etc.  
Das Auge ist weit genug um auch mit Trockenhandschuhen hineinzugreifen.

Bestellnummer	Größe	Farbe	UVP EURO
65001	120mm	Edelstahl	15.00

## Boltsnap 76mm



Edelstahl-Boltsnap 76mm  
 Optimal zur Befestigung von Backuplampen in kleiner Artikel in der Beintasche.  
 Länge: 76mm  
 Durchmesser Auge: 14mm

Bestellnummer	Größe	Farbe	UVP EURO
65005	76mm	Edelstahl	8.00

## Boltsnap 90mm



Edelstahl-Boltsnap 90mm  
 Optimal zur Befestigung von Finimeter, Hauptregler/Longhose etc.  
 Länge: 90mm  
 Durchmesser Auge: 20mm

Bestellnummer	Größe	Farbe	UVP EURO
65004	90mm	Edelstahl	8.00

## Boltsnap Stage 105mm



Edelstahl-Boltsnap 105mm  
 Optimal zur Befestigung von Stage-Flaschen, Scootern etc.  
 Das Auge ist mit 35mm weit genug um auch mit Trockenhandschuhen hineinzugreifen.  
 Gewicht: nur 54g, Stage dadurch weniger kopflastig

Bestellnummer	Größe	Farbe	UVP EURO
65002	105mm	Edelstahl	15.00

## XSSCUBA Spiralkabel mit Edelstahl Schnappkarabiner und Ring



Spiralkabel mit Stahlseil-Sehne, Clip-Karabiner und Ring. Das 132cm lange Spiralkabel kann durch den Plastik-Verschluss zusammengehalten werden.

Bestellnummer	Größe	Farbe	UVP EURO
CL02			28.00

## XSSCUBA Spiralkabel mit Edelstahl Schnappkarabiner und Ring



Spiralkabel mit Stahlseil-Sehne, Clip-Karabiner und Ring. Das 132cm lange Spiralkabel kann durch den Plastik-Verschluss zusammengehalten werden.

Bestellnummer	Größe	Farbe	UVP EURO
CL01			18.00

## XSSCUBA Spiralkabel mit zwei Edelstahl Schnappkarabinern



Spiralkabel mit Stahlseil-Sehne und zwei Clip-Karabinern. Das 52" lange Spiralkabel kann durch den Plastik-Verschluss zusammengehalten werden.

Bestellnummer	Größe	Farbe	UVP EURO
CL03			32.00



## Doppelender

Edelstahl-Doppelender - die Universallösung zur Befestigung von Equipment.



Bestellnummer	Größe	Farbe	UVP EURO
65011	100mm	Edelstahl	10.00
65010	120mm	Edelstahl	12.00

## Doppelender Edelstahl 90mm



Edelstahl-Doppelender - die Universallösung zur Befestigung von Equipment.

Bestellnummer	Größe	Farbe	UVP EURO
65012	90mm	Edelstahl	9.00

## Gurtstopper



Edelstahl Gurtstopper für 50mm Gurtband

Bestellnummer	Größe	Farbe	UVP EURO
65110	50mm	Edelstahl	2.50

## Gurtstopper gezahnt für Harness



Gezahnter Edelstahl Gurtstopper für 50mm Gurtband

Bestellnummer	Größe	Farbe	UVP EURO
65109	50mm	Edelstahl	2.50

## Gurtstopper hoch belastbar Edelstahl für Harness



Besonders stabiler Edelstahl Gurtstopper für 50mm Gurtband

Bestellnummer	Größe	Farbe	UVP EURO
65116	50mm	Edelstahl	4.00

## D- Ring 50 mm verschweisst auf Gurtstopper

Feststehender Edelstahl D-Ring für 50mm Gurtband, 90°; degree gewinkelt



Bestellnummer	Größe	Farbe	UVP EURO
65114	50mm 90°; degree	Edelstahl	9.00

## D-Ring

Edelstahl D-Ring für Gurtband.  
5mm stark, Durchmesser 50mm

Bestellnummer	Größe	Farbe	UVP EURO
65112	50mm	Edelstahl	4.00

## D-Ring Edelstahl 25 mm (10 Stck minimum)



Edelstahl D-Ring für Gurtband.  
5mm stark, Durchmesser 25mm

Bestellnummer	Größe	Farbe	UVP EURO
65117	25mm	Edelstahl	3.00

## D-Ring Edelstahl 50 mm flach (10 Stück minimum)



Besonders flacher Edelstahl D-Ring für Gurtband.  
5mm stark, Durchmesser 50mm

Bestellnummer	Größe	Farbe	UVP EURO
65115	50mm	Edelstahl	3.00

## D-Ring gekröpft



Gekröpfter D-Ring für 50mm Gurtband.  
Stärke: 5mm, Durchmesser: 50mm

Bestellnummer	Größe	Farbe	UVP EURO
65111	50mm	Edelstahl	4.00

## HIGHLAND Billy Ring 45



Feststehender Edelstahl D-Ring für 50mm Gurtband, 45 degree gewinkelt

Bestellnummer	Größe	Farbe	UVP EURO
HL908	50mm 45 degree	Edelstahl	14.00

## HIGHLAND Billy Ring 90



Feststehender Edelstahl D-Ring für 50mm Gurtband, 90 degree gewinkelt

Bestellnummer	Größe	Farbe	UVP EURO
HL909	50mm 90 degree	Edelstahl	13.00

## XSSCUBA Bleistopper mit D-Ring



50mm gezahnter Bleistopper mit flachem D-Ring

Bestellnummer	Größe	Farbe	UVP EURO
AC305D	50mm	Edelstahl	12.00

## DIRZONE Edelstahl Gurtschnallen QUICK FIX (1 Set)



Einzelne Schnalle des Quick Fix Systems. Zur Nachrüstung vorhandener Harnesses geeignet.



Bestellnummer	Größe	Farbe	UVP EURO
65122		Edelstahl	14.00



## HIGHLAND D-Ring Halter (Taco)



Zur Befestigung von D-Ringen mittels Schlauchschellen an Flaschen oder Akkutanks.

Bestellnummer	Größe	Farbe	UVP EURO
HL916		Edelstahl	4.00

## Abreissbare Gummihalter für HL911 - 5 Stück



Zur Herstellung einer abreissbaren Verbindung mit dem Wirbelkarabiner HL911

Bestellnummer	Größe	Farbe	UVP EURO
HL309-BA		rot	10.00

## XSSCUBA Schlauchhalter



• Sichere Befestigung eines Wirbelkarabiners ohne das Risiko den Schlauch zu beschädigen  
 • Zur Verwendung mit Mitteldruckschläuchen mit etwa 1,2cm Durchmesser

Bestellnummer	Größe	Farbe	UVP EURO
AC956		schwarz	29.00

## Zubehör/Hardware - Trockentauchen

### DIRZONE Beintasche



Die universelle Beintasche zum Aufkleben auf den Anzug. Gefertigt aus robustem Cordura mit Neopren-Rückseite.  
Optimal zum Transport von Reservemaske, Spools etc.  
Größe ca. 29x19x6cm

Bestellnummer	Größe	Farbe	UVP EURO
55004	29cm x 19cm x 6cm	schwarz	<b>39.00</b>

### DIRZONE Beintasche flach



Die universelle Beintasche zum Aufkleben auf den Anzug. Gefertigt aus robustem Cordura mit Neopren-Rückseite.  
Optimal zum Transport von Reservemaske, Spools etc.  
Größe ca. 29x19x4cm

Bestellnummer	Größe	Farbe	UVP EURO
55005	29cm x 19cm x 4cm	schwarz	<b>38.00</b>

### DIRZONE Gator-Wraps



Gator-Wraps reduzieren merklich den Auftrieb im Wadenbereich bei optimaler Wasserlage (Füße als höchster Punkt).

Material:

Cordura 1100, 10cm Elastikband, Klettverschluss

Größen und Abmessungen:

- M - Umfang des Wrap, ungedehnt - 38 cm
- L - Umfang des Wrap, ungedehnt - 43 cm
- XL - Umfang des Wrap, ungedehnt - 48 cm
- XXL - Umfang des Wrap, ungedehnt - 53 cm

Beispiel:

Bei einer nackten Wade mit größtem Umfang von 39cm sollte Größe L passen (in Verbindung mit Trocki und Unterzieher)

Bestellnummer	Größe	Farbe	UVP EURO
55010	L	schwarz	<b>72.00</b>
55011	XL	schwarz	<b>75.00</b>
55012	M	schwarz	<b>69.00</b>
55013	XXL	schwarz	<b>79.00</b>

### DIRZONE Urinalventil, balanciert



Hochwertiges, balanciertes Urinalventil zur Montage am Trockentauchanzug.  
Lieferung incl. Conveen Urinalkondom

Bestellnummer	Größe	Farbe	UVP EURO
46000		schwarz	<b>109.00</b>

## Hollister Condom ( 30 pcs. )



Latex Urinalkondome, verfügbar in verschiedenen Größen.  
Lieferung im Karton mit 30 Stück

Bestellnummer	Größe	Farbe	UVP EURO
46012	21mm - 25mm	Latex	122.00
46011	26mm - 30mm	Latex	122.00
46010	31mm - 35mm	Latex	122.00

## Norprene Schlauch



Norprene Schlauch zur Verwendung mit Urinalventilen.  
Durchmesser innen: 6,4mm  
Durchmesser aussen: 12,8mm  
Wandstärke: 3,2mm

Bestellnummer	Größe	Farbe	UVP EURO
46004	1m	schwarz	22.00

## SiTech Auslassventil



Klassisches, hochwertiges Auslassventil. Automatische Entlüftung, Widerstand einstellbar.

Bestellnummer	Größe	Farbe	UVP EURO
11335		schwarz	79.00

## SiTech Drehbares Einlassventil



Hochwertiges Einlassventil für Trockentauchanzüge, frei drehbar.  
Mit Standard EU Anschlussnippel

Bestellnummer	Größe	Farbe	UVP EURO
25210		schwarz	79.00

## Trockibügel faltbar



Ersetzt AC510

Bestellnummer	Größe	Farbe	UVP EURO
AC515	Trockibügel, faltbar	schwarz	25.00



## Einwegventil für Urinalventil



Ersatz-Einwegventil für Urinalventil #46000

<u>Bestellnummer</u>	<u>Größe</u>	<u>Farbe</u>	<u>UVP EURO</u>
46003	f. 46000	schwarz	<b>12.00</b>

## Zubehör/Hardware - Werkzeug

### HIGHLAND Inflator Werkzeug



- Perfekt für Reparaturen am Tauchplatz
- Service von Highland Inflatoren
- Werkzeug für Power Inflatoren
- Edelstahl

Bestellnummer	Größe	Farbe	UVP EURO
TL126		Edelstahl	19.00

### v4tec Wetnote-Tool



Das geniale Werkzeug für die wetnotes. Kombiniert die gängigen Maulschlüssel-Größen und einen Vierkant passend für Ventilspindeln in einem flachen Tool. Lasergeschnitten aus rostfreiem Edelstahl

Bestellnummer	Größe	Farbe	UVP EURO
88505		Edelstahl	28.00

### XSSCUBA Handrad Werkzeug



Spezialwerkzeug zur Montage und Demontage von Handrädern (sowohl Plastik als auch Gummi)

Bestellnummer	Größe	Farbe	UVP EURO
TL113		blau/schwarz	19.00

### XSSCUBA Inflator Ventil Werkzeug

Spezialwerkzeug zum Wechsel des Ventils im Inflator-Schlauch



Bestellnummer	Größe	Farbe	UVP EURO
TL116		blau/schwarz	22.00

### XSSCUBA Montagehilfe 1. Stufe



Haltbare Konstruktion aus verchromtem Messing  
Montageenden aus Edelstahl  
Eine Seite 7/16 UNF, passend für Hochdruckanschlüssen, andere Seite 3/8-24 UNF, passend für Mitteldruckanschlüsse

Bestellnummer	Größe	Farbe	UVP EURO
TL122	7/16 3/8	schwarz	99.00

## XSSCUBA O-Ring Haken Set



Set mit 3 unterschiedlichen Haken  
Ideal um O-Ringe beschädigungsfrei zu entfernen  
Perfekt für jedes Notfallset

Bestellnummer	Größe	Farbe	UVP EURO
TL111		gelb/rot/blau	25.00

## XSSCUBA Scuba Multi-Tool



Gefertigt aus rostfreiem Edelstahl  
Imbus-Schlüssel passend für:  
- DIN Ventil-Einsatz  
- Mittel- und Hochruckanschlüsse 1. Stufe  
Geschlitzter Schraubendreher für Handräder  
Kreuzschlitz-Schraubendreher  
Inflator-Ventilwerkzeug  
O-Ring Haken  
Flacher Schraubendreher

Bestellnummer	Größe	Farbe	UVP EURO
TL110		schwarz	65.00

## XSSCUBA Stern-Werkzeug Edelstahl



&acirc;&euro;&cent; Für Montage und Ersatz der üblichsten Schläuche: 1/2, 9/16, 5/8 & 11/16 Gabelschlüssel  
&acirc;&euro;&cent; Gebräuchlichste Imbusschlüssel: 5/32, 3/16 & 1/4  
&acirc;&euro;&cent; Schraubzieher für Handräder  
&acirc;&euro;&cent; Zoll-Größen für amerikanische Produkte  
&acirc;&euro;&cent; Kompakt: etwa 9,8cm Durchmesser, 1,3cm dick  
&acirc;&euro;&cent; Edelstahl mit Silikon vergossen

Bestellnummer	Größe	Farbe	UVP EURO
TL127		schwarz	69.00

## XSSCUBA Verstellbarer Hakenschlüssel



&acirc;&euro;&cent; verstellbar von 19mm bis 51mm  
&acirc;&euro;&cent; incl. 3 Haken: 3mm, 4mm und 5mm  
&acirc;&euro;&cent; passend zu den 1. Stufen der meisten Hersteller

Bestellnummer	Größe	Farbe	UVP EURO
TL118	19mm - 51mm	schwarz	62.00



## XSSCUBA Werkzeug für Deckel 2. Stufe



• leichte Entfernung des Frontdeckels der 2. Stufe  
 • Sehr griffig durch Silikon  
 • Passend zu den 2. Stufen der meisten Hersteller

Bestellnummer	Größe	Farbe	UVP EURO
TL117		gelb	11.00



GA TENACIOUS PATCH Neopren Reparatur-Patch  
 Farbe: schwarz  
 Abmessungen: 25.5cm x 15cm

Bestellnummer	Größe	Farbe	UVP EURO
99116	25.5cm x 15cm	schwarz	20.00

## GEAR AID Talcum Powder



Hochwertiger Talkum hilft Latex- und Gummidichtungen zu erhalten, erleichtert das Anziehen von Wassersport-anzügen und verhindert das Durchscheuern. Auch zum Pudern von Reparaturen mit Aquasure geeignet.

Bestellnummer	Größe	Farbe	UVP EURO
99109	100g	weiss/schwarz	12.00

## Inflator Werkzeug für DZ Inflatoren



für Modelle ab 2019/2020 - flacher Aufbau  
 Wertiges Inflator Tool für den Service an gängigen Power - Inflatoren mit 3-Nut Verschraubung.  
 Perfektes für kleine Reparaturen am Tauchplatz als auch den regulären Service.  
 Material: Verbund-Kunststoff

Bestellnummer	Größe	Farbe	UVP EURO
65098		schwarz	22.00

## Inflator Werkzeug für DZ Inflatoren - komplett



für Modelle ab 2019/2020 - flacher Aufbau, inkl. Sechskantwerkzeug  
 Wertiges Inflator Tool für den Service an gängigen Power - Inflatoren mit der 3-Nut Verschraubung.  
 Perfektes für kleine Reparaturen am Tauchplatz als auch den regulären Service.  
 Material: Verbund-Kunststoff

Bestellnummer	Größe	Farbe	UVP EURO
65099		schwarz	32.00

## McNett Silikonspray 250ml



Silikonspray zum pflegen und warten von Tauchequipment. Nicht in Verbindung mit Sauerstoff verwenden.

Bestellnummer	Größe	Farbe	UVP EURO
99128	250ml		12.00

## Reparaturband 50cm



Durchsichtiges Reparaturband (PVC), 50cm x 7.5cm

Bestellnummer	Größe	Farbe	UVP EURO
99124	50cm x 7.5cm	transparent	12.00

## Sea Buff Reinigungsmittel



Spezielles Reinigungsmittel zum Entfernen der produktionsbedingten Rückstände auf Tauchmasken oder zum Reinigen von Schreibtäfel

Bestellnummer	Größe	Farbe	UVP EURO
99126	37ml		12.00

## Sea Gold hochkonzentriertes Antibeschlagmittel für Tauchmasken



Anti-Beschlag mittel und Reiniger für Tauchmasken, auch für optische Gläser geeignet  
Ohne Blisterverpackung

Bestellnummer	Größe	Farbe	UVP EURO
99125	37ml		14.00

## Silikonfett Dose



GEAR AID Silikonfett,  
Tube, Inhalt 7 Gramm

Bestellnummer	Größe	Farbe	UVP EURO
99127	7 Gramm		10.00

## XSSCUBA Reifenfüller/Ausblaswerkzeug



Gehört in jedes save-a-dive Set  
 Einfacher Anschluss an jeden Inflatorschlauch  
 Kurzes Ende zum Füllen von Reifen (Autoventil)  
 Langes Ende ist ein komfortables Ausblaswerkzeug  
 Betriebsdruck max. 14 bar

Bestellnummer	Größe	Farbe	UVP EURO
AC975		schwarz	54.00

## XSSCUBA Waschschlauch



Optimale Jacket-Reinigung durch Bewässerung über den Inflator-Anschluss

Bestellnummer	Größe	Farbe	UVP EURO
TL112		schwarz	46.00

## Atemregler Einstellgerät



Passend zur Einstellung Atemregler, geeignet für die meisten Hersteller.  
 - Mitteldruck der ersten Stufe  
 - Atemwiderstand der zweiten Stufe

Bestellnummer	Größe	Farbe	UVP EURO
51026	9/16 Zoll	verchromt	89.00

## XSSCUBA Flache Kabelbinder



Perfekt zur Montage von Mundstücken an Atemreglern, extra flaches Profil  
 Packungsinhalt 100 Stück

Bestellnummer	Größe	Farbe	UVP EURO
TL114	17,5 cm	schwarz	32.00

## GEAR AID Aquasure + FD 250 g Tube



Der weltweite Industriestandard für PU-Kleber sorgt für maximale Haltbarkeit bei Reparaturen von Neoprenanzügen und Trockenanzügen. Auch geeignet für viele andere Wassersportartikel, inklusive aufblasbare Artikel. Die flexible Verklebung macht wasserdicht, versiegelt und schützt auch vor Abrieb.

Lieferung in 250g Tube

Aktuell nicht auf Lager. Lieferzeit unbekannt.

Bestellnummer	Größe	Farbe	UVP EURO
99104	250g	transparent	55.00

## GEAR AID Aquasure + FD 28g



Der weltweite Industriestandard für PU-Kleber sorgt für maximale Haltbarkeit bei Reparaturen von Neoprenanzügen und Trockenanzügen. Auch geeignet für viele andere Wassersportartikel, inklusive aufblasbare Artikel. Die flexible Verklebung macht wasserdicht, versiegelt und schützt auch vor Abrieb.

Lieferung in 28g Tube in mehrsprachiger Blisterverpackung

Bestellnummer	Größe	Farbe	UVP EURO
99101	28g	transparent	16.00

## GEAR AID B.C.D CLEANER



Je mehr Sie tauchen, umso stärker wird Ihr Wing oder Jacket Salz, Chlor und Mikroorganismen ausgesetzt, die es sowohl innen als auch außen beschädigen können.

B.C.D Cleaner ermöglicht die schnelle und leichte Reinigung und Konservierung aller Wings und Jackets. Dieses vollständige und ausbalancierte Wartungssystem entfernt effektiv Salz- und Chlorkristalle von der Innenseite der Blase und ebenso die Rückstände auf der Außenseite. Mit seiner Silikonkonservierung wird die Lebensdauer aller Komponenten Ihres Wings oder Jackets verlängert, von Gummidichtungen über Ventile bis zur Blase. Sicher zur Anwendung an jeglicher Tauchausrüstung.

Bestellnummer	Größe	Farbe	UVP EURO
99118	250ml		13.00

## GEAR AID Cure Accelerator 30ml



Für den Gebrauch mit Aquasure, Seamgrip und Freesole Urethankleber. Beschleunigt die Klebezeit auf 15 Minuten und die volle Aushärtungszeit auf unter 2 Stunden.

Lieferung in mehrsprachiger Blisterverpackung  
(Früher: Cotol)

Bestellnummer	Größe	Farbe	UVP EURO
99105	30ml	transparent	16.00

## GEAR AID Wet-&amp; Dry Suit Shampoo



Sie kennen den Geruch von Neoprenanzügen. Nicht schön aber vermeidbar - ebenso wie der von Chlor und Salzwasser angerichtete Schaden, der die Lebensdauer ihrer teuren Neoprenausrüstung verkürzt.

Verwenden Sie Wet&Dry Suit Shampoo für Füsslinge, Handschuhe, Wathosen, LYCRA(reg) Unterzieher und natürlich Nass-, Halbtrocken- und Trockentauchanzüge.. Unser Wet&Dry Suit Shampoo entfernt schnell organische Rückstände wie Algen und Bakterien sowie Chlor- und Salzurückstände - so riecht ihr Neoprenequipment frischer, bleibt weich und hält wesentlich länger.

Bestellnummer	Größe	Farbe	UVP EURO
99122	250ml		15.00

## GEAR AID Zipper Stick 2x 4,5 Gramm



Leistungsfähiges Gleitmittel für wasserdichte und luftdichte Reißverschlüsse. Langfristiger Schutz vor Rost, Korrosion, Chlor und Salz bei allen Temperaturen durch besondere Haftungseigenschaften. Silikon- und paraffinfrei.

Lieferung in mehrsprachiger Blisterverpackung

Bestellnummer	Größe	Farbe	UVP EURO
99108	2x 4.5 Gramm		14.00

## GEAR AID ZIPPER WAX



Maximaler Schutz für alle Arten von Reissverschlüssen

Klemmende Reissverschlüsse können einen wirklich in eine Klemme bringen - eine gewaltsame Lösung wird in der Regler zu einer notwendigen Reparatur des Reissverschlusses führen. Hier ist es besser, den Reissverschluss schon vorab zu pflegen - vor allem wenn es so einfach ist wie mit Zipper Wax von GEAR AID.

Der Zipper Wax Stift ist der ideale Schutz aller Reißverschlüsse vor Verklebung. Einfach über die Zähne fahren - ob Metall, Plastik, Tauchanzüge, im Bootsbereich oder an Reisegepäck. Es gibt fast keine Reißverschlüsse, die nicht von der Behandlung mit dem silikonfreien Zipper Wax profitieren. Wirksam bei allen Wassertemperaturen und unter den meisten extremen Wetterbedingungen.

Ungiftig, frei von Bienenwachs und Parafin.

Bestellnummer	Größe	Farbe	UVP EURO
99117	20g	gelb	12.00

## McNet Sea Drops



Bietet optimalen Beschlagschutz für Taucherbrillen. Für alle Glas- und Kunststoff-Sichtscheiben geeignet, führt zu keinerlei Beschädigung der Einfassungen und Riemen aus Silikon oder Gummi. Überall schnell und einfach anzuwenden. Auch bestens geeignet für Skibrillen, normale Brillen, Gesichtsmasken, Ferngläser und Teleskope. Nicht für Schwimmbrillen verwenden!

Lieferung in mehrsprachiger Blisterverpackung

Bestellnummer	Größe	Farbe	UVP EURO
99114	37ml	transparent	12.00

## McNett MiraZyme



MiraZymeâ&bdquo;&cent; Geruchsentferner ist eine leistungsstarke Mischung natürlicher Enzyme und Mikroorganismen zur Entfernung von Gerüchen, die durch Moder, Schimmel oder Bakterien verursacht werden. McNett hat eine einzigartige Mischung von 10 natürlich vorkommenden und stark angepassten Enzymen, Mikroorganismen und anderen organischen Bestandteilen entwickelt, die die Quelle von Gerüchen erkennen und entfernen. MiraZymeâ&bdquo;&cent; ist äußerst flexibel, schnell und effektiv zur Entfernung von Geruch und organischen Rückständen aus einer großen Vielfalt von Bekleidung und (Wasser-)Sportausrüstung. Rückstände sind nicht wassergefährdend.

Bestellnummer	Größe	Farbe	UVP EURO
99119	250ml		20.00

## McNett SEAL SAVER 37ml



Schützt und konditioniert Dichtungen von Trockenanzügen, Dichtungen, O-Ringe und andere Gummiartikel. Konserviert und pflegt Latex- und Neopren Dichtungen bei gleichzeitiger Unterbindung von Oxidation und Verschlechterung. Lieferung in mehrsprachiger Blisterverpackung

Bestellnummer	Größe	Farbe	UVP EURO
99107	37ml	transparent	12.00

## McNett Zip Care



Zip Careâ&bdquo;&cent; ist die beste Reißverschlusspflege für Kunststoff-, Nylon- und Metallreißverschlüsse. Mit dem einzigartigen Bürstenkopf können schädliche Schmutz-, Sand- und Salzablagerungen zwischen den Zähnen, die den Reißverschluss verstopfen, mechanisch entfernt werden. Silikon- und paraffinfreies Produkt. Lieferung in mehrsprachiger Blisterverpackung

Bestellnummer	Größe	Farbe	UVP EURO
99115	60ml	transparent	12.00

## Christo Lube MCG111, Dose 1/2 oz., 14,18 g



Hochwertiges Sauerstoff Schmiermittel  
Lieferung in unbeschrifteter 14g Dose

Bestellnummer	Größe	Farbe	UVP EURO
99113	14g	weiss	38.00

## Christo Lube MCG111, Spritze 1 oz., 28,35 g



Hochwertiges Sauerstoff Schmiermittel  
Lieferung in 28g Spritze

Bestellnummer	Größe	Farbe	UVP EURO
99112	28g	weiss	79.00

## Christo Lube MCG111, Tube 2 oz., 57 g



Hochwertiges Sauerstoff Schmiermittel  
Lieferung in 57g Tube

Bestellnummer	Größe	Farbe	UVP EURO
99111	57g	weiss	<b>119.00</b>

## GEAR AID Aquasure + FD 2x 7g Tube



Der weltweite Industriestandard für PU-Kleber sorgt für maximale Haltbarkeit bei Reparaturen von Neoprenanzügen und Trockenanzügen. Auch geeignet für viele andere Wassersportartikel, inklusive aufblasbare Artikel. Die flexible Verklebung macht wasserdicht, versiegelt und schützt auch vor Abrieb.  
Lieferung in 2x7g Tube in mehrsprachiger Blisterverpackung

Bestellnummer	Größe	Farbe	UVP EURO
99100	2x 7g	transparent	<b>16.00</b>

## GEAR AID BLACK WITCH 28ml - Black Formula



Das neue Black Witch Toluol-freie Formel ist für schnelle Reparaturen (bis zu einer Stunde) an gerissenem und gezerrem Neopren geeignet, besonders an den Nähten oder Kanten, wo das Neopren direkt aneinander geklebt ist. Black Witch eignet sich auch für Hals- und Armabschlüsse aus Latex etc. Beachten Sie: Wenn keine schnelle Reparatur nötig ist oder wenn stark abgenutzte Stellen, wie die Knie- oder Ellenbogenbereiche etc. wieder dauerhaft beschichtet werden sollen, benutzen Sie den McNett Aquasure Kleber.  
Lieferung in mehrsprachiger Blisterverpackung

Bestellnummer	Größe	Farbe	UVP EURO
99106	28ml	schwarz	<b>13.00</b>

## Inhaltsverzeichnis

Edelstahl Adapter 9/16-1.....79	Anzugring rechts.....148
Überdruckventil.....141	APEKS Regler.....139
Überdruckventil 3/8.....140	Aquasure + FD 250 g Tube.....180
Überströmschlauch Edelsta.....103	Aquasure + FD 28g.....180
0,85l 200bar.....8	Aquasure + FD 2x 7g .....183
1/2.....73	Argon 1. Stufe.....138
1/4.....78	Argon Strap 85mm.....53
1/4 NPT.....74	Argon Straps 110mm.....52
10l 232bar.....2	Argon Straps 14cft.....52
10l 300bar.....2	Argon-Regler komplett.....139
11,1l 207bar Natur.....9	Arretierschraube für Reel.....131
12l 232bar.....2	Atemregler Nackenband.....142
12l 232bar KONKAV.....2	Aufkleber ARGON.....29
12l 232bar KURZ.....3	Aufkleber DILUENT.....29
12l 300bar.....3	Aufkleber OXYGEN.....29
15l 232bar.....3	B.C.D CLEANER .....180
18l 232bar.....3	Backplate 3mm.....45
1l 200bar.....4	Backplate 3mm ALU.....45
1l 300 bar.....4	Backplate 6mm.....45
2. Abgang.....27	Backplate komplett KURZ.....47
20l 232bar.....4	Backplate QUICK FIX kompl.....47
2l 200bar.....9	Beintasche.....172
2l 232bar.....4	Beintasche flach.....172
3/8 auf Inflator.....77	Beintaschen-Shorts.....130
3/8 Verlaengerung.....74	Billy Ring 45.....170
3l 206bar Natur.....9	Billy Ring 90.....170
3l 232bar.....5	Black Witch.....183
3l 232bar KURZ.....5	Blei Tasche.....166
3l 232bar SCHWARZ.....5	Bleistopper mit D-Ring.....170
3l 300bar.....5	Bleitasche m. Schnellvers.....83
3mm RynoHyde.....128	Bleitasche mit Klettfront.....83
5,7l 207bar Natur.....9	Bleitasche mit Schnellabw.....83
5/3mm PyroStretch.....129	Bleitaschen 6kg Mono.....53
5l 232bar.....6	Bleitaschen 9kg.....54
5mm Dry Five.....128	Bleitaschen vertikal.....53
6mm Standard.....129	Blindstopfen 1/2.....140
7/5mm PyroStretch.....129	Blindstopfen 3/8" UNF.....141
7/5mm PyroStretch Drysuit.....129	Blindstopfen links.....37
7l 200bar.....8	Blindstopfen rechts.....37
7l 200bar Natur.....10	Boltsnap 120mm.....167
7l 232bar.....6	Boltsnap 62mm.....167
7l 300bar.....6	Boltsnap 76mm.....168
8,5l 232bar.....7	Boltsnap 90mm.....168
8,5l 232bar KONKAV.....7	Boltsnap Stage 105mm.....168
8l 300bar.....7	Book Screw Set.....55
8mm Stiefel Füsslinge.....127	Book Screw Set rund.....55
90 Grad Adapter Mini Gaug.....69	Bottom Timer 300 m.....95
Abreissbare Gummihalter.....171	Bottom Timer Kapsel.....95
ACB Innentasche für 56320.....48	BP Complete 3mm.....45
ACB Innentasche für 56330.....48	BP Complete 6mm.....46
Adapter 110 Grad 1. Stufe.....72	BP complete adjustable.....46
Adapter 3/8-24 innen auf .....79	BP complete ALU.....46
Adapter 90 Grad 1. Stufe .....72	Brücke komplett 140mm.....22
Adapter für Mini-Gauge.....69	Brücke komplett 140mm 300.....22
Agro Sealing Gland M16x1,.....100	Brücke komplett 171mm 300.....22
Alufaschen komplett mit .....12	Brücke komplett 204mm.....22
Anzug Reisebügel.....162	Brücke komplett 204mm 300.....22
Anzugbügel.....162	Brücke 140mm.....27
Anzugring links.....148	Brücke 171mm.....27



## Inhaltsverzeichnis

Brücke 204mm.....	28
Brücke komplett 171mm.....	23
BRUTE.....	61
Bungee Cord 3mm.....	134
Bungee Cord 4mm.....	134
Bungee Cord 5mm.....	134
Bungee Cord 6mm.....	134
Bungee Cord 8mm.....	134
Butterfly Strap.....	49
Cargo faltbar.....	66
Caveline 1,5mm.....	134
Caveline 200m 2mm gelb.....	135
Caveline 2mm.....	135
Caveline 500m 2mm.....	135
Christo Lube 14g.....	182
Christo Lube 28g.....	182
Christo Lube 57g.....	183
Compact DIN 1. Stufe.....	138
Computertasche.....	166
Crew.....	62
Cure Accelerator.....	180
CutHero.....	85
D-Ring.....	169
D-Ring auf Gurtstopper.....	169
D-Ring Edelstahl 25 mm.....	170
D-Ring flach.....	170
D-Ring gekröpft.....	170
D-Ring Halter.....	171
Delrin DIN Kappe.....	141
Delrin Rändelmutter M8.....	55
Deluxe Überdruckventil.....	142
Dichtwerkzeug für DZ Wink.....	48
DIN Blindschraube.....	40
DIN G5/8 - 3/4 O2.....	67
DIN G5/8 - DIN G5/8.....	67
DIN G5/8 - W21.8.....	67
DIN G5/8 - W30x2.....	67
DIN-INT Adapter.....	141
DIR ZONE 23 I Stream RING.....	41
DIR ZONE Acive Control Ba.....	48
DIR ZONE Edelstahl Gurtsc.....	82
DIR ZONE Reel 45 Meter.....	131
DIR ZONE RING 12 I.....	
DIR ZONE Shirt.....	102
DIRZONE Dekoboje 120cm PR.....	155
DIRZONE Dekoboje 120cm PR.....	157
DIRZONE Dekoboje 120cm PR.....	158
DIRZONE Dekoboje 120cm PR.....	155
DIRZONE Dekoboje 120cm PR.....	156
DIRZONE Dekoboje 120cm PR.....	158
DIRZONE Dekoboje 122cm mi.....	159
DIRZONE Dekoboje 122cm mi.....	159
DIRZONE Dekoboje 180cm PR.....	156
DIRZONE Dekoboje 180cm PR.....	157
DIRZONE Dekoboje 180cm PR.....	160
Divemaster-Pointer.....	167
Doppel12 232 bar.....	
Doppelender.....	169
Doppelender Edelstahl 90m.....	169
Doppelgeräte komplett mit.....	13
Doppelstandfuss 140mm.....	31
Doppelstandfuss 171mm.....	31
Doppelventil 230 bar SOS.....	24
Doppelventil T.....	24
Drehbarer MD Adapter für .....	74
Dripstone Diving weight s.....	82
EagleEye Rayblocker.....	62
Easy Gripper.....	104
ECS 1,8l schwarz.....	7
ECS 3l 300bar SCHWARZ.....	6
ECS Stahlflaschen.....	11
ECS Staubschutzkappe.....	33
Edelstahl Gurtschnallen.....	56
Edelstahl Gurtschnallen Q.....	171
Edelstahl Schnellverbinde.....	75
Edelstahl Spool orangene .....	133
Einstellgerät.....	179
Einwegventil.....	174
einzelne Bleitasche.....	82
EMT Schere.....	165
Entnahmeadapter.....	68
Ersatz Inflator.....	56
Ersatz Inflator Lite.....	56
Erweiterbares Ventil link.....	21
Erweiterbares Ventil rech.....	21
Faltbare Armtafel.....	97
Faltenschlauch.....	57
Faltenschlauch 34cm Schne.....	58
Feder für Handräder.....	37
Finger Spool.....	133
Fini Hülle 45mm grün.....	90
Fini Hülle 45mm schwarz.....	91
Fini Hülle 52mm grün.....	91
Fini Hülle 52mm schwarz.....	91
Fini Hülle 63mm schwarz.....	92
Finimeter 45mm 240bar.....	89
Finimeter 52mm 240bar.....	87
Finimeter 52mm 240bar Chr.....	86
Finimeter 52mm 240bar SCH.....	87
Finimeter 52mm 240bar sch.....	86
Finimeter 52mm 240bar sch.....	87
Finimeter 52mm 288bar.....	88
Finimeter 52mm 288bar Oxy.....	89
Finimeter 52mm 288bar Oxy.....	89
Finimeter 52mm 288bar SCH.....	88
Finimeter 52mm 288bar sch.....	87
Finimeter 52mm 288bar SNA.....	89
Finimeter 52mm 288bar SNA.....	90
Finimeter 52mm 320bar Chr.....	86
Finimeter 63mm 240bar .....	88
Finimeter 63mm 240bar Chr.....	86
Finimeter 63mm 360bar Oxy.....	90
Flache Kabelbinder.....	179
Flaschenfuss.....	31
Flaschenfuss 140mm.....	31
Flaschenfuss 171mm.....	31
Flaschenfuss 204mm.....	32
Flaschenfuss 80cft.....	32

## Inhaltsverzeichnis

Flaschenfuss 80cft.....	32
Flaschengriff.....	34
Flaschengriff Deluxe.....	36
Flaschengurte.....	54
Flaschengurte.....	54
Flaschengurte mit Plastik.....	54
Flaschenhalterschiene.....	36
Flaschenschutznetz BLAU.....	34
Flaschenschutznetz GELB.....	34
Flaschenschutznetz SCHWAR.....	34
FLO.....	66
Flosse Goby.....	59
Fog Cutter.....	164
Fusion2 Lesemaske.....	63
G5/8 232bar auf 300bar.....	68
G5/8 auf M26 232bar.....	68
GA TENACIOUS PATCH.....	177
Gator-Wraps.....	172
Gauge Reader.....	63
GEAR AID SEA BUFF.....	178
GEAR AID SEA GOLD 37ml .....	178
GEAR AID Silikonfett .....	178
Goby.....	63
Große Boje 300cm.....	160
Gummi Flossenband.....	60
Gummi für Stage.....	35
Gummi Handrad.....	38
Gummi Handrad grün.....	38
Gummi Handrad schwarz.....	39
Gummi Hochdruckschlauch.....	106
Gummi Inflatorschlauch.....	107
Gummi Mitteldruckschlauch.....	117
Gummi Mitteldruckschlauch.....	117
Gurtschnalle DIRZONE.....	82
Gurtstopper.....	169
Gurtstopper gezahnt.....	169
Gurtstopper hoch belastba.....	169
Gurttasche.....	49
Halterung für Suunto SK7.....	96
Halterung für Bottomtimer.....	96
Halterung für Suunto Vype.....	96
Handrad Werkzeug.....	175
Handschuhring links.....	148
Handschuhring rechts.....	148
Harness.....	49
Harness komplett.....	49
Harness komplett Quick Fi.....	50
Harness komplett verstell.....	50
Harness mit Öse.....	50
HD Blindstopfen 7/16".....	141
Hebesack 22kg.....	161
Highflow Adapter 110 Grad.....	72
Highflow Adapter 90 Grad.....	72
hintere Bleitasche.....	52
Hochdruck 90 Swivel.....	69
Hochdruck Adapter.....	69
Hochdruck Schnellverschluss.....	71
Höhlen-Marker.....	137
Höhlen-Pfeil.....	137
Höhlenmarker gelb 55mm.....	136
Höhlenmarker nachleuchten.....	137
Höhlenmarker rot 55mm.....	136
Höhlenmarker weiss 55mm.....	136
Höhlenpfeil gelb 90mm.....	136
Höhlenpfeil nachleuchtend.....	137
Höhlenpfeil rot 90mm.....	136
Höhlenpfeil weiss 65mm.....	137
Höhlenpfeil weiss 90mm.....	136
Hollister Urinalkondome.....	173
HP Port Swivel Adapter.....	69
Inflator Adapter Oceanic.....	77
Inflator Adapter ScubaPro.....	78
Inflator Adapter SeaQuest.....	78
Inflator Ventil Werkzeug.....	175
Inflator Wartungssatz.....	56
Inflator Werkzeug.....	175
Inflator Werkzeug für DZ .....	177
Inflator Werkzeug für DZ .....	177
INT Einsatz.....	35
Jacket Bügel.....	162
Jacket Reisebügel.....	162
Jacket Waschschlauch.....	179
Kaltwasser Sicherungsschr.....	131
Kaltwasser Spool 30m.....	132
Kaltwasser Spool 40m.....	132
Kappen Set Delrin 9/16.....	104
Kappenset Mitteldruckschl.....	105
Kettenglied Edelstahl.....	167
Komfort Mundstück.....	142
Komfort Schulterpolster.....	50
Kompass mit Gummihalterun.....	93
Kompass TEC 30 Bungeemoun.....	93
Kompass TEC 30 Bungeemoun.....	93
Kompasskapsel TEC 30.....	94
Lavo Ventil 230bar erweit.....	20
Lavo Ventil drehbarer 2. ....	27
Lavo Ventil mit drehbarem.....	24
LUXFER Alufaschen.....	11
Luxus Absperrung 2. Stufe.....	74
Lycra Socken.....	127
M26 auf G5/8.....	68
Manschettenschutz.....	144
Maskenband.....	65
McNett Silikonspray 250ml.....	178
MD 3/8 aussen auf 9/16 au.....	79
MD auf MD.....	79
MD Verteiler.....	80
MD zu Inflator.....	78
Merge3.....	64
MES Alufaschen.....	12
Messer mit Scheide.....	164
MIFLEX Carbon HD braided .....	106
MIFLEX XT-Tech Inflatorsc.....	107
MIFLEX XT-Tech Regler Sch.....	117
MIFLEX Xtreme braided BLA.....	108
MIFLEX Xtreme braided BLA.....	118
MIFLEX Xtreme braided CAR.....	109
MIFLEX Xtreme braided CAR.....	119

## Inhaltsverzeichnis

MIFLEX Xtreme braided GRÜ.....	110
MIFLEX Xtreme braided GRÜ.....	120
MIFLEX Xtreme braided NEO.....	111
MIFLEX Xtreme braided NEO.....	121
MIFLEX Xtreme braided ORA.....	112
MIFLEX XTREME BRAIDED ORA.....	122
MIFLEX Xtreme braided PIN.....	113
MIFLEX Xtreme braided PIN.....	123
MIFLEX Xtreme braided ROT.....	114
MIFLEX Xtreme braided ROT.....	124
MIFLEX Xtreme braided SCH.....	115
MIFLEX Xtreme braided SCH.....	125
MIFLEX Xtreme braided WEI.....	116
MIFLEX Xtreme braided WEI.....	126
Mini Finimeter.....	90
Mini Fog Cutter.....	164
MiraZyme.....	182
MOD Aufkleber 21.....	29
MOD Aufkleber 36.....	29
MOD Aufkleber 45.....	29
MOD Aufkleber 57.....	30
MOD Aufkleber 70.....	30
MOD Aufkleber 80.....	30
Mono Ventil 300 Bar .....	18
Mono Ventil 300 Bar links.....	18
Mono Ventil 230 Bar .....	18
Mono Ventil M18x1,5 230 B.....	20
Mono Ventil M18x1,5 300 B.....	18
Mono Ventil NPSM 3/4.....	19
Monoventil 232 bar links.....	19
Monoventil 232bar rechts.....	19
Monoventil 300 Bar.....	18
Montagehilfe 1. Stufe.....	175
Mutter für Handräder.....	37
Neopren Messerhalter.....	165
Neoprensocken.....	127
Netztasche.....	161
Nielsen Haken.....	100
Nielsen Sicherheitsschnal.....	100
Nitrox Mono Ventil DIN144.....	19
Nitrox Mono Ventil DIN144.....	19
Norprene Schlauch.....	173
O-Ring f. Latex Manschett.....	153
O-Ring für Inflator.....	107
O-Ring Haken Set.....	176
O-Ring M25x2.....	39
O-Ringe Bajonett ab 2006.....	153
O-Ringe Bajonett vor 2006.....	153
O-Ringe f. Neopren Mansch.....	153
O-Ringe f. roten Ring.....	154
Oberflächenmarkierung 210.....	161
Oberspindel.....	39
Oberspindel.....	37
P-Weight 2,7kg +/-5% für .....	81
P-Weight 4,9kg +/-5% für .....	81
Personal Filter.....	67
Pflegeset Rolock 1 & 3.....	154
Pflegeset Rolock 2.....	154
Pony Halterung.....	35
Poseidon Adapter.....	76
Prüfmanometer 300bar.....	92
Propel.....	59
Rebreather Nitrox Ventil.....	20
Rebreather Ventil.....	20
Reel120.....	131
Reel200.....	131
Reifenfüller/ Ausblaswerk.....	179
Revisions-Kit 1. Stufe.....	140
Rigging Kit.....	33
Rigging Kit 120 mm.....	33
Ring 1 blau.....	149
RING 14.....	41
RING 14 Travel.....	42
RING 17.....	42
RING 17 Travel Wing.....	
Ring 2 schwarz.....	149
RING 20.....	43
Ring 3 rot.....	149
RoLock 1.....	144
RoLock 1 & 2 komplett.....	144
RoLock 2.....	144
RoLock 3.....	145
RoLock 3 komplett.....	145
RoLock 3 schwarz komplett.....	145
RoLock 90 mit Handschuh .....	143
RoLock 90 mit Handschuhen.....	143
RoLock 90 mit Handschuhen.....	143
RoLock 90 Set.....	143
RoLock PU Ring .....	149
RoLock SI Tech Manschette.....	150
RoLock Silikon-Armmanche.....	150
RoLock90 Anzugring links.....	150
RoLock90 Anzugring rechts.....	150
RoLock90 Handschuhring li.....	150
RoLock90 Handschuhring re.....	151
RoLock90 O-Ringe/ Bajonet.....	151
RoLock90 Pflegeset.....	151
RoLock90 Ring blau.....	151
RoLock90 Ring schwarz.....	152
Sauerstoff Swivel.....	92
Sauerstoff Swivel für Sli.....	88
Schäkel Wirbelkarabiner 1.....	167
Schalter für Explorer Lam.....	100
Schalteckappe.....	100
Schalteschutz.....	101
Scheide für EMT Schere.....	165
Schere mit Futteral.....	164
Schlauchhalter.....	103
Schlauchhalter.....	171
Schlauchhalter.....	103
Schlauchhalter gelb.....	103
Schlauchhalter gelb.....	104
Schlauchschelle.....	36
Schnallen Set.....	60
Schnellablasswinkel.....	52
Schnellverbinder 2. Stufe.....	76
Schnellverbinder 2. Stufe.....	76
Schnellverbinder drehbar .....	76

## Inhaltsverzeichnis

Schrader Ventil.....	116
Schraubensatz Bleitaschen.....	56
Schraubensatz Bojentasche.....	57
Schraubensatz Wings.....	57
Schraubensatz Wings 6mm.....	57
Schrittgurt.....	51
Schutzhülle für Schlauchs.....	36
Scuba Multi-Tool.....	176
Scubapro Jetfins.....	59
Sea Drops.....	181
SEADIVE SeaFire RayBlöcke.....	
Seal Saver.....	182
Selbstspannende Gurtschna.....	83
Service Kit 2. Stufe.....	140
Service Kit Argonstufe.....	140
Sicherung 1. Stufe.....	73
Sicherung 2. Stufe.....	75
Sidemount Adapter.....	51
Silikonfett.....	154
SingleTank Adapter.....	48
SiTech Auslassventil.....	173
SiTech Einlassventil.....	173
Soft-Bleitaschen.....	84
SOS Sauerstoff Set.....	15
Spiralkabel mit Karabiner.....	168
Spiralkabel mit Karabiner.....	168
Spiralkabel mit Karabiner.....	168
Spool30.....	132
Spool40.....	132
Spool50.....	133
Springstrap Ersatzschraub.....	60
Stage Rigging Kit.....	35
Stahl Monoflaschen komple.....	14
Stern-Werkzeug Edelstahl.....	176
Storage Pack.....	51
StreamRing 17.....	43
StreamRing 20.....	44
StreamRing 20 Travel Wing.....	44
StreamRing 23.....	44
SWITCH.....	61
SWITCH Bag.....	62
SWITCH Caddy.....	61
SWITCH Filter.....	61
T- Adapter.....	68
Talcum Powder.....	177
Tank Banger.....	33
TECLINE 1,5l CE.....	16
TECLINE 3l CE.....	16
TECLINE 7l CE.....	16
TECLINE S080cft.....	17
TECLINE 2l CE.....	16
TENACIOUS Tape.....	178
Testtubes und Ersatzteile.....	101
Thermo Gummi Handrad grün.....	39
Thermo Gummi Handrad schw.....	39
Thermoacryl Innenhandschu.....	147
Tragschale Standard.....	47
Trimmblei Tasche.....	51
Trimmblei Tasche Backplat.....	51
Trockenhandschuh.....	146
Trockenhandschuh - fest.....	146
Trockenhandschuh schwarz.....	146
Trockentauchhandschuh PVC.....	146
Trockbügel faltbar.....	173
Turtle Fin.....	59
Überdruckventil für Wings.....	57
Überströmschlauch.....	104
Universal Spring Fin Stra.....	60
Universal Ventilkappen.....	36
Unterspindel.....	38
Unterspindel.....	40
Urinalventil, balanciert.....	172
V-Blei Tasche.....	55
V-Weight 2,7kg +/-5% für .....	81
V-Weight 4,0 kg +/-5% für.....	81
V-Weight 4,0kg +/-5% für .....	81
v4tec Schellen 140/154mm.....	25
v4tec Schellen 140/185mm.....	25
v4tec Schellen 140mm SCHM.....	25
v4tec Schellen 171/185mm.....	25
v4tec Schellen 171mm SCHM.....	25
v4tec Schellen 184mm.....	26
v4tec Schellen 204/215mm.....	26
v4tec Schraubensatz 140mm.....	26
v4tec Schraubensatz 171mm.....	26
v4tec Schraubensatz 204mm.....	26
v4tec Wetnote-Tool.....	175
Ventil 232 bar rechts erw.....	20
Ventil 232bar links erwei.....	21
Ventil Revisionskit.....	38
Ventil Revisionskit 71040.....	40
Ventil Revisionskit Brück.....	37
Ventil Revisionskit mit Z.....	38
Ventil Revisionskit V-/T-.....	40
Ventilausdreher Edelstahl.....	40
Verstellbarer Hakenschlüs.....	176
WAM E/O Blind Plug.....	98
WAM E/O Cord Adapter von .....	98
WAM E/O Cord Verlängerung.....	98
WAM E/O Verschraubung mit.....	98
WAM-cord.....	99
Werkzeug für Deckel 2. St.....	177
Wet- & Dry Suit Shamp.....	181
Wetnotes.....	95
Wetnotes Einlage.....	96
Wetnotes m. Fenster.....	95
Winkeladapter.....	77
Winkeladapter 0-360.....	75
Winkeladapter 110.....	73
Winkeladapter 110.....	75
Winkeladapter 360.....	77
Winkeladapter 90.....	73
X-Strap Maskenband.....	65
XSSCUBA Flaschenhalter.....	33
Zip Care.....	182
Zipper Stick 2x 4,5 Gramm.....	181
Zipper Wax.....	181
Zubehör-Bügel.....	163